

Auswertung der Grundwassermessstellen für 2013 hinsichtlich Pflanzenschutzmittel – Bentazon

Kartenstand: März 2016

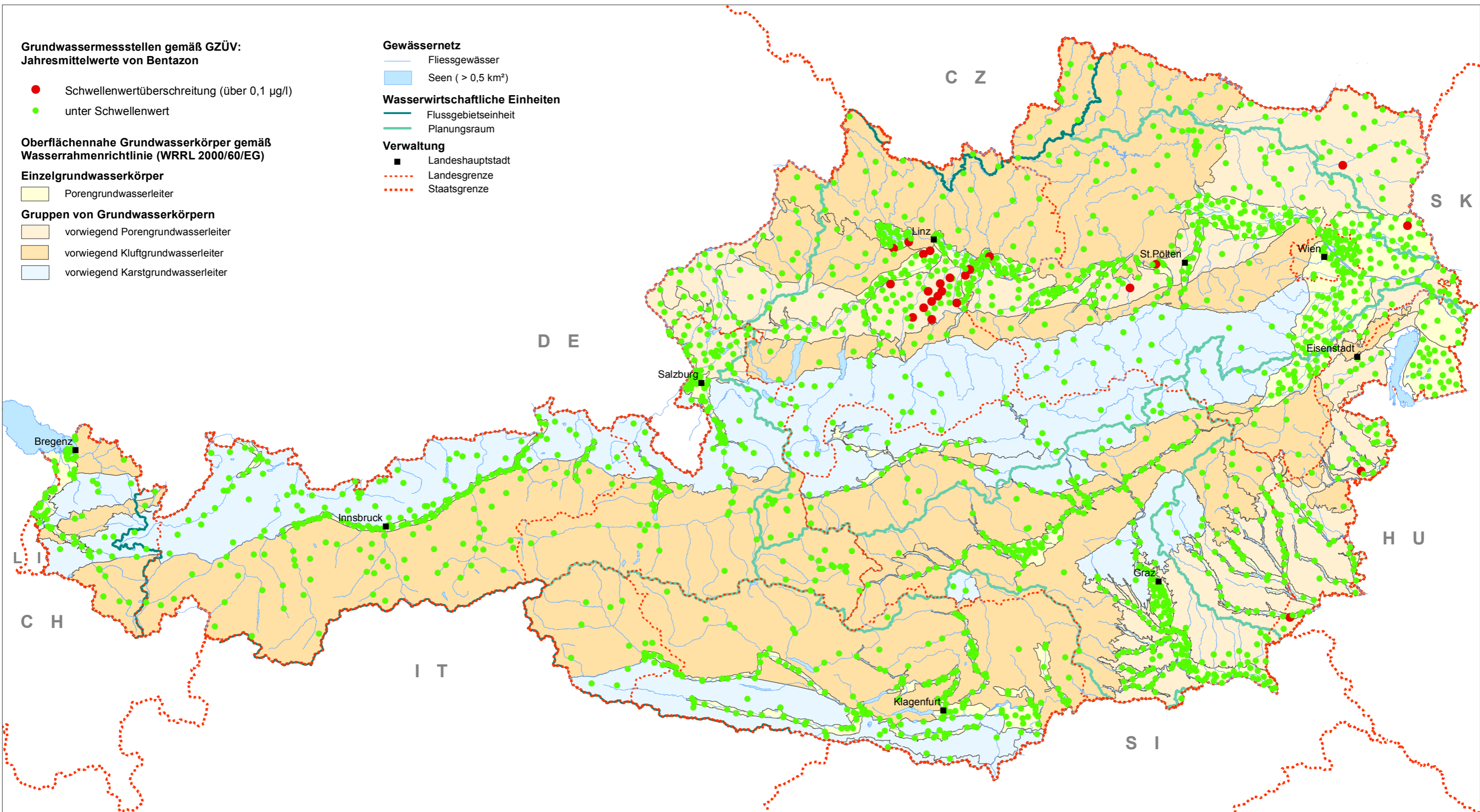

Datenquelle: BMLFUW, Ämter der Landesregierungen, BEV
Auswertung/Kartographie: Umweltbundesamt GmbH

Herausgeber: Bundesministerium für Land- und Forstwirtschaft,
Umwelt und Wasserwirtschaft (BMLFUW), Sektion IV

