

Auswertung der Grundwassermessstellen für 2013 hinsichtlich Pflanzenschutzmittel – Terbutylazin und Desethylterbutylazin

Kartenstand: März 2016

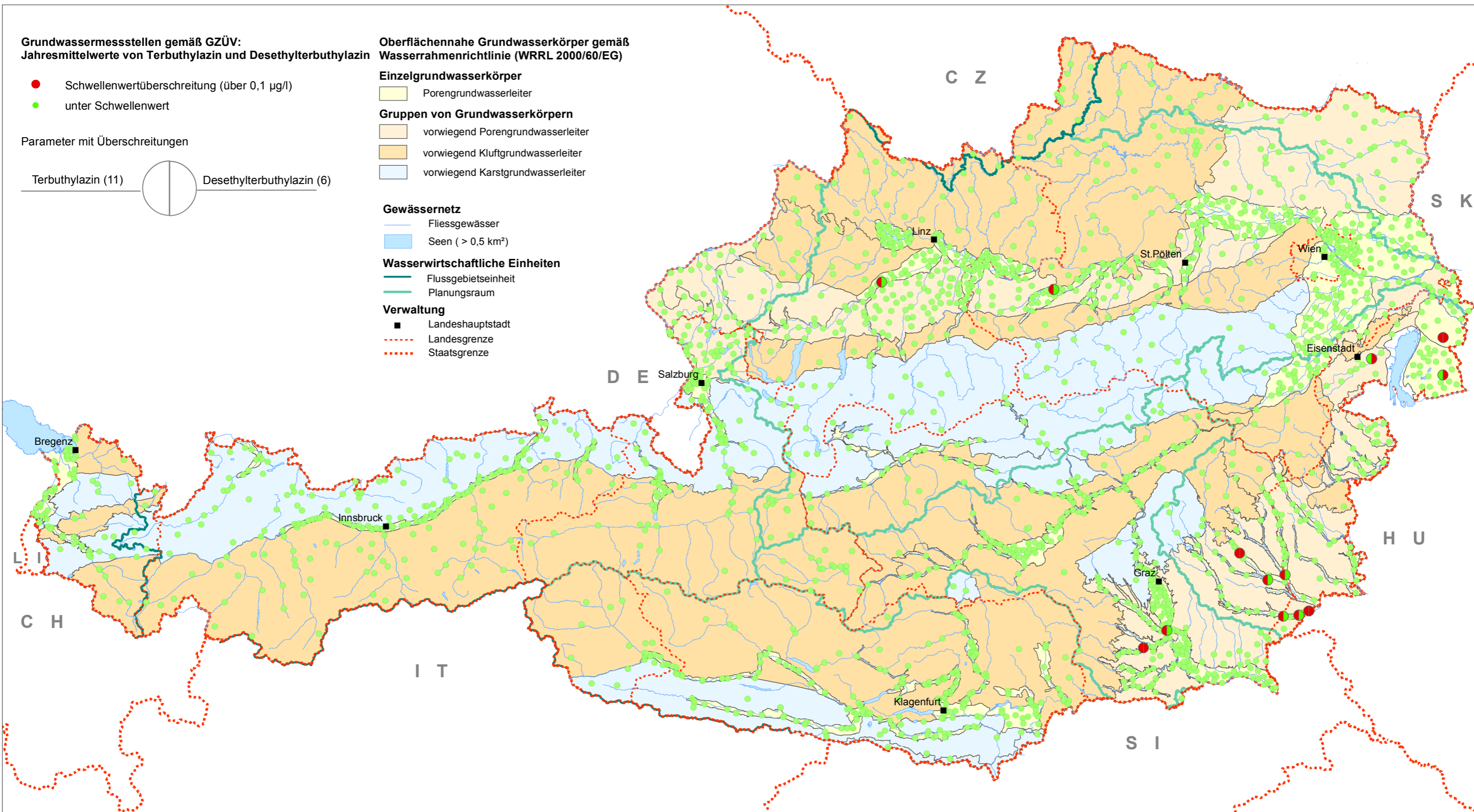

Datenquelle: BMLFUW, Ämter der Landesregierungen, BEV
 Auswertung/Kartographie: Umweltbundesamt GmbH

Herausgeber: Bundesministerium für Land- und Forstwirtschaft,
 Umwelt und Wasserwirtschaft (BMLFUW), Sektion IV

