

Flächenverzeichnis der österreichischen Flussgebiete Donaugebiet oberhalb des Inn

Beiträge zur Hydrographie Österreichs, Heft 65

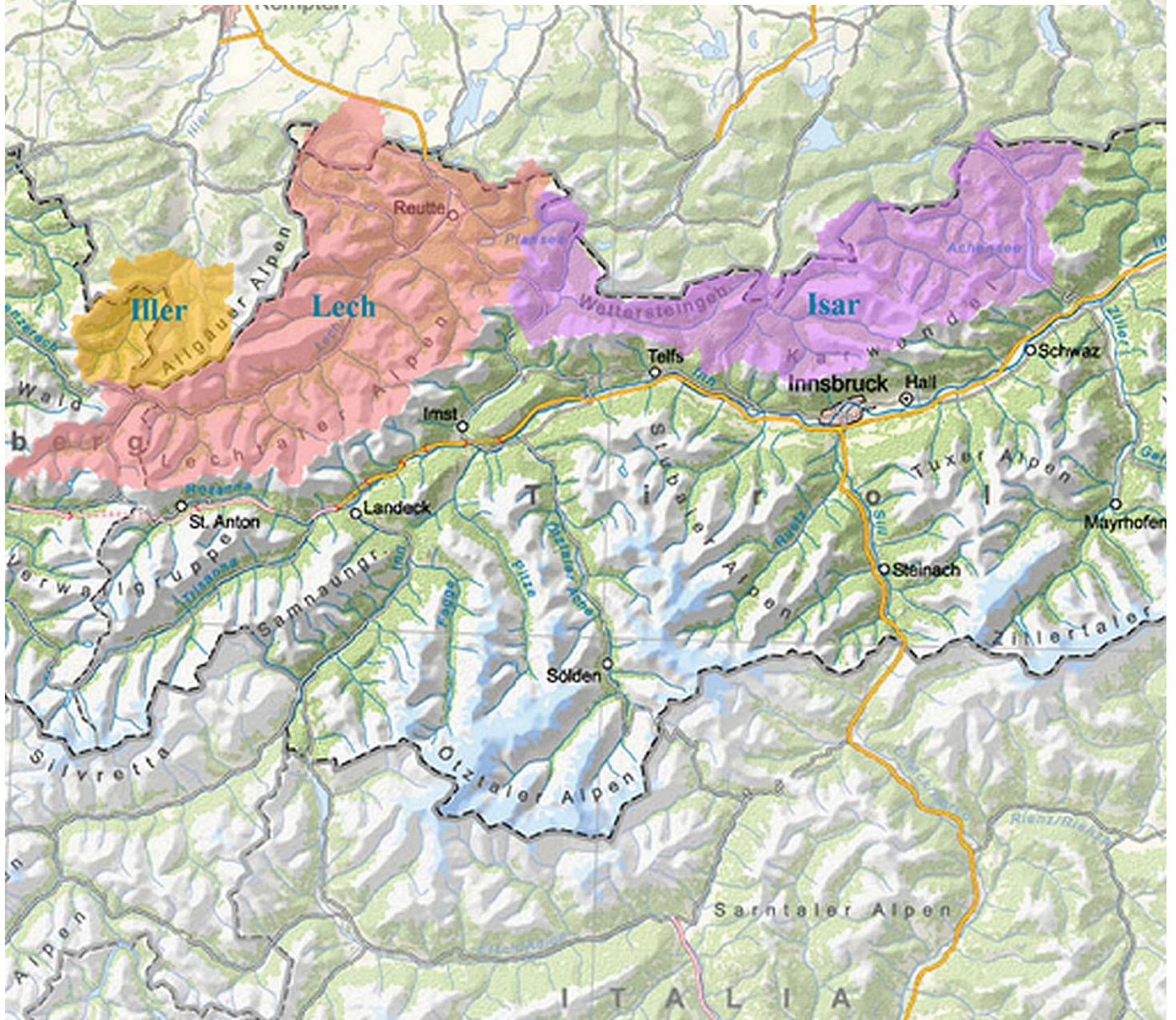

Impressum

Medieninhaber und Herausgeber:

Bundesministerium für Landwirtschaft, Regionen und Tourismus

Stubenring 1, 1010 Wien

Autorinnen und Autoren: AD Ing. Johannes Wurth i. R.

Gesamtumsetzung: BMLRT, Abteilung I/3-Wasserhaushalt, Marxergasse 2, 1030 Wien

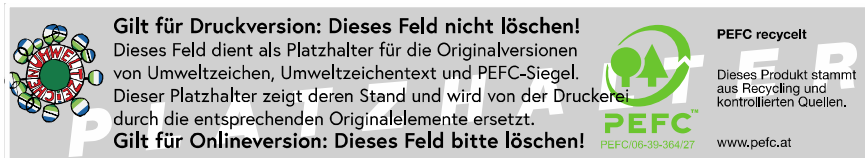

Wien, 2020. Stand: 1. Dezember 2020

Copyright und Haftung:

Auszugsweiser Abdruck ist nur mit Quellenangabe gestattet, alle sonstigen Rechte sind ohne schriftliche Zustimmung des Medieninhabers unzulässig.

Es wird darauf verwiesen, dass alle Angaben in dieser Publikation trotz sorgfältiger Bearbeitung ohne Gewähr erfolgen und eine Haftung des Bundesministeriums für Landwirtschaft, Regionen und Tourismus und der Autorin/des Autors ausgeschlossen ist. Rechtausführungen stellen die unverbindliche Meinung der Autorin/des Autors dar und können der Rechtsprechung der unabhängigen Gerichte keinesfalls vorgreifen.

Rückmeldungen: Ihre Überlegungen zu vorliegender Publikation übermitteln Sie bitte an wasserhaushalt@bmlrt.gv.at.

Das Flächenverzeichnis – die Ordnung unserer Gewässer

Zu den grundlegenden hydrographischen Aufgaben gehört die Gliederung des Gewässernetzes, die Festlegung der Gewässernamen und die Ermittlung der Einzugsgebietsgrößen. Die Kenntnis der Größe des Einzugsgebietes eines Gewässers ist die Basis der hydrologischen Regionalisierung.

Vor allem dann, wenn die Daten vom Punkt der Messung auf die Fläche bezogen und Messungen unterschiedlicher Einzugsgebiete miteinander verglichen werden, ist die Information über die Ordnung unserer Gewässer von großer Bedeutung. Aus diesem Grund veröffentlicht das Hydrographische Zentralbüro bereits 3 Jahre nach Beginn seiner Tätigkeit im Jahre 1896 ein Flächenverzeichnis.

Die Abgrenzung der Teilflächen erfolgte im vorliegenden Band unter Verwendung der digitalen Höhenmodelle (DHM) der Bundesländer und des Berichtsgewässernetzes des Bundes. Bei der Ermittlung der Wasserscheiden wurden nur die orographischen Einzugsgebiete berücksichtigt. Auch Bäche, die zeitweise kein Wasser führen, Trockentäler, sowie in Moränengebieten sehr häufig vorkommende Kessel und Mulden werden im Verzeichnis erfasst. Die Einzugsgebiete wurden bei Bestehen eines Gewässers ab einer Größe von 1 km² abgegrenzt. Künstliche Zu- und Ableitungen, Pegel sowie Flusskilometer sind in der Flächenstatistik nicht berücksichtigt. Informationen dazu gibt es in den Hydrographischen Jahrbüchern von Österreich.

Inhalt

Das Flächenverzeichnis – die Ordnung unserer Gewässer	3
Iller	6
Lech	8
Isar	20
Alphabetisches Gewässerverzeichnis.....	29

Flächenverzeichnis der Donau oberhalb des Inn

Nummer der Ordnung							Gebiet	Fläche (km ²) des Gebietes der Ordnung						
1	2	3	4	5	6	7		7	6	5	4	3	2	1
Donaugebiet oberhalb des Inn														
Iller r.														
2	2	1	0	0	0	0	Trettach - rechter Quellbach der Iller (auf bayerischem Gebiet)	76,18	.	.
2	2	2	0	0	0	0	Stillach - mittlerer Quellbach der Iller (81,18 km ² auf bayerischem Gebiet)	82,24	.	.
Breitach l.														
2	2	3	1	0	0	0	Turabach - (Oberlauf der Breitach) bis zum Derrenbach	.	.	.	4,32	.	.	.
2	2	3	2	0	0	0	Derrenbach - rechter Zubringer zur Breitach (Turabach)	.	.	.	3,57	.	.	.
2	2	3	3	0	0	0	Breitach - vom Derrenbach bis zum Bäruntbach	.	.	.	0,23	.	.	.
Bäruntbach r.														
2	2	3	4	1	0	0	Bäruntbach - bis zum Üntschbach	.	.	3,75
2	2	3	4	2	0	0	<u>Üntschbach</u> - linker Zubringer zum Bäruntbach	.	.	1,07
2	2	3	4	3	0	0	Bäruntbach - vom Üntschbach bis zum Widdersteinbach	.	.	1,04
2	2	3	4	4	0	0	<u>Widdersteinbach</u> - rechter Zubringer zum Bäruntbach	.	.	1,45
2	2	3	4	5	0	0	Bäruntbach - vom Widdersteinbach bis zur Mündung in die Breitach	.	.	<u>1,30</u>
Bäruntbach:								.	.	.	8,61	.	.	.
2	2	3	5	0	0	0	Breitach - vom Bäruntbach bis zum Rufelabach	.	.	.	0,50	.	.	.
2	2	3	6	0	0	0	<u>Rufelabach</u> - linker Zubringer zur Breitach	.	.	.	1,05	.	.	.
2	2	3	7	0	0	0	Breitach - vom Rufelabach bis zum Gemstelbach	.	.	.	3,14	.	.	.
Gemstelbach r.														
2	2	3	8	1	0	0	Gemstelbach - bis zum Sterzerbach	.	.	1,10
2	2	3	8	2	0	0	Sterzerbach - rechter Zubringer zum Gemstelbach (0,09 km ² auf bayerischem Gebiet)	.	.	1,61
2	2	3	8	3	0	0	Gemstelbach - vom Sterzerbach bis zum Fälltobelbach	.	.	4,21
2	2	3	8	4	0	0	<u>Fälltobelbach</u> - rechter Zubringer zum Gemstelbach	.	.	1,13
2	2	3	8	5	0	0	Gemstelbach - vom Fälltobelbach bis zur Mündung in die Breitach	.	.	<u>2,49</u>
Gemstelbach:								.	.	.	10,54	.	.	.
2	2	3	9	0	0	0	Breitach - vom Gestelbach bis zum Wildenbach	.	.	.	4,42	.	.	.
Wildenbach r.														
2	2	3	10	1	0	0	Wildenbach - bis zum Bach vom Fiderepaß	.	.	3,59
2	2	3	10	2	0	0	<u>Bach vom Fiderepaß</u> - recnter Zubringer zum Wildenbach	.	.	1,58
2	2	3	10	3	0	0	Wildenbach - vom Bach vom Fiderepaß bis zur Mündung in die Breitach	.	.	<u>4,59</u>
Wildenbach:								.	.	.	9,75	.	.	.
2	2	3	11	0	0	0	Breitach - vom Bach vom Fiderepaß bis zum Kuhgehrenbach	.	.	.	1,14	.	.	.
2	2	3	12	0	0	0	<u>Kuhgehrenbach</u> - rechter Zubringer zur Breitach	.	.	.	1,02	.	.	.
2	2	3	13	0	0	0	Breitach - vom Kuhgehrenbach bis zum Zwerabach	.	.	.	5,52	.	.	.
2	2	3	14	0	0	0	<u>Zwerabach</u> - rechter Zubringer zur Breitach	.	.	.	2,95	.	.	.
2	2	3	15	0	0	0	Breitach - vom Zwerabach bis zum Schwarzwasserbach	.	.	.	1,55	.	.	.
Schwarzwasserbach l.														
2	2	3	16	1	0	0	Schwarzwasserbach - bis zum Grappagraben	.	.	1,48
2	2	3	16	2	0	0	<u>Grappagraben</u> - linker Zubringer zum Schwarzwasserbach	.	.	1,75
2	2	3	16	3	0	0	Schwarzwasserbach - vom Grappagraben bis zum Bach von Ifersguntenalpe	.	.	0,90
2	2	3	16	4	0	0	<u>Bach von Ifersguntenalpe</u> - linker Zubringer zum Schwarzwasserbach	.	.	4,28
2	2	3	16	5	0	0	Schwarzwasserbach - vom Bach von Ifersguntenalpe bis zum Höflebach (2,19 km ² auf bayerischem Gebiet)	.	.	21,46
2	2	3	16	6	0	0	Höflebach - linker Zubringer zum Schwarzwasserbach (3,77 km ² auf bayerischem Gebiet)	.	.	4,87
2	2	3	16	7	0	0	Schwarzwasserbach - vom Höflebach bis zur Mündung in die Breitach	.	.	<u>0,61</u>
Schwarzwasserbach:								.	.	.	35,35	.	.	.
2	2	3	17	0	0	0	Breitach - vom Schwarzwasserbach bis zum Schmiedebach	.	.	.	0,08	.	.	.

Nummer der Ordnung							Gebiet	Fläche (km ²) des Gebietes der Ordnung						
1	2	3	4	5	6	7		7	6	5	4	3	2	1
2	2	3	18	0	0	0	Schmiedebach - rechter Zubringer zur Breitach (0,07 km ² auf bayerischem Gebiet)	.	.	.	3,37	.	.	.
2	2	3	19	0	0	0	Breitach - vom Schmiedebach bis zum Gatterbach	.	.	.	1,87	.	.	.
2	2	3	20	0	0	0	Gatterbach - linker Zubringer zur Breitach (1,13 km ² auf bayerischem Gebiet)	.	.	.	2,86	.	.	.
2	2	3	21	0	0	0	Breitach - vom Gatterbach bis zum Buchenbach	.	.	.	1,16	.	.	.
2	2	3	22	0	0	0	<u>Buchenbach</u> - rechter Zubringer zur Breitach	.	.	.	1,48	.	.	.
2	2	3	23	0	0	0	Breitach - vom Buchenbach bis zum Hörnlebach	.	.	.	0,06	.	.	.
Hörnlebach I.														
2	2	3	24	1	0	0	Hörnlebach - bis zum Bächteletobelbach (1,27 km ² auf bayerischem Gebiet)	.	.	2,04
2	2	3	24	2	0	0	Bächteletobelbach - linker Zubringer zum Hörnlebach (2,37 km ² auf bayerischem Gebiet)	.	.	2,54
2	2	3	24	3	0	0	Hörnlebach - vom Bächteletobelbach bis zur Mündung in die Breitach (0,48 km ² auf bayerischem Gebiet)	.	.	<u>1,46</u>
							Hörnlebach:	.	.	.	6,04	.	.	.
2	2	3	25	0	0	0	Breitach - vom Hörnlebach bis zur Staatsgrenze (2,41 km ² auf bayerischem Gebiet)	.	.	.	4,68	.	.	.
2	2	3	26	0	0	0	Breitach - von der Staatsgrenze bis zur Vereinigung mit den Quellbächen der Iller (auf bayerischem Gebiet)	.	.	.	<u>32,82</u>	.	.	.
							Breitach:	148,07	.	.
							Iller nach der Vereinigung der Quellbäche:	306,49	.

Nummer der Ordnung							Gebiet	Fläche (km ²) des Gebietes der Ordnung						
1	2	3	4	5	6	7		7	6	5	4	3	2	1
Lech r.														
2	4	1	0	0	0	0	Lech - bis zum Abfluss vom Formarinsee	1,32	.	.
2	4	2	0	0	0	0	<u>Abfluss vom Formarinsee</u> - linker Zubringer zum Lech	6,70	.	.
2	4	3	0	0	0	0	Lech vom Abfluss vom Formarinsee bis zum Bach vom Johannesjoch	3,28	.	.
2	4	4	0	0	0	0	<u>Bach vom Johannesjoch</u> - linker Zubringer zum Lech	1,10	.	.
2	4	5	0	0	0	0	Lech - vom Bach vom Johannesjoch bis zum Johannsbach	2,15	.	.
2	4	6	0	0	0	0	<u>Johannsbach</u> - linker Zubringer zum Lech	2,94	.	.
2	4	7	0	0	0	0	Lech - vom Johannsbach bis zum Spullerbach	0,31	.	.
Spullerbach r.														
2	4	8	1	0	0	0	Spullerbach - bis zum Schützbach	.	.	.	1,42	.	.	.
2	4	8	2	0	0	0	<u>Schützbach</u> - linker Zubringer zum Spullerbach	.	.	.	1,39	.	.	.
2	4	8	3	0	0	0	Spullerbach - vom Schützbach bis zur Mündung in den Lech	.	.	.	<u>5,74</u>	.	.	.
Spullerbach:														
							8,56	.	.	
2	4	9	0	0	0	0	Lech - vom Spullerbach bis zum Alpertobelbach	0,74	.	.
2	4	10	0	0	0	0	<u>Alpertobelbach</u> - linker Zubringer zum Lech	2,05	.	.
2	4	11	0	0	0	0	Lech - vom Alpertobelbach bis zum Morchbach	2,62	.	.
Morchbach I.														
2	4	12	1	0	0	0	Morchbach - bis zum Ochsenbodentöbelebach	.	.	.	1,75	.	.	.
2	4	12	2	0	0	0	<u>Ochsenbodentöbelebach</u> - rechter Zubringer zum Morchbach	.	.	.	1,80	.	.	.
2	4	12	3	0	0	0	Morchbach - vom Ochsenbodentöbelebach bis zum Bach von Hochlichtspitze	.	.	.	0,43	.	.	.
2	4	12	4	0	0	0	<u>Bach von Hochlichtspitze</u> - rechter Zubringer zum Morchbach	.	.	.	1,31	.	.	.
2	4	12	5	0	0	0	Morchbach - vom Bach von Hochlichtspitze bis zur Mündung in den Lech	.	.	.	<u>1,73</u>	.	.	.
Morchbach:														
							7,03	.	.	
2	4	13	0	0	0	0	Lech - vom Morchbach bis zum Zugertobel	3,90	.	.
Zugertobel I.														
2	4	14	1	0	0	0	Zugertobel - bis zum Nohörlibächle	.	.	.	1,25	.	.	.
2	4	14	2	0	0	0	<u>Nohörlibächle</u> - rechter Zubringer zum Zugertobel	.	.	.	1,13	.	.	.
2	4	14	3	0	0	0	Zugertobel - vom Nohörlibächle bis zur Mündung in den Lech	.	.	.	<u>0,99</u>	.	.	.
Zugertobel:														
							3,36	.	.	
2	4	15	0	0	0	0	Lech - vom Zugertobel bis zum Stierlochbach	2,91	.	.
2	4	16	0	0	0	0	<u>Stierlochbach</u> - rechter Zubringer zum Lech	5,51	.	.
2	4	17	0	0	0	0	Lech - vom Stierlochbach bis zum Zürsbach	4,17	.	.
Zürsbach r.														
2	4	18	1	0	0	0	Zürsbach - bis zum Züsertälibach	.	.	.	0,23	.	.	.
2	4	18	2	0	0	0	<u>Züsertälibach</u> - linker Zubringer zum Zürsbach	.	.	.	1,44	.	.	.
2	4	18	3	0	0	0	Zürsbach - vom Züsertälibach bis zum Gamskopftobelbach	.	.	.	0,97	.	.	.
2	4	18	4	0	0	0	<u>Gamskopftobelbach</u> - rechter Zubringer zum Zürsbach	.	.	.	1,15	.	.	.
2	4	18	5	0	0	0	Zürsbach - vom Gamskopftobelbach bis zum Jezzibach	.	.	.	0,67	.	.	.
2	4	18	6	0	0	0	<u>Jezzibach</u> - linker Zubringer zum Zürsbach	.	.	.	1,30	.	.	.
2	4	18	7	0	0	0	Zürsbach - vom Jezzibach bis zum Pazüelbach	.	.	.	1,08	.	.	.
Pazüelbach r.														
2	4	18	8	1	0	0	Pazüelbach - bis zum Wangtälibächle	.	.	4,55
2	4	18	8	2	0	0	<u>Wangtälibächle</u> - rechter Zubringer zum Pazüelbach	.	.	1,27
2	4	18	8	3	0	0	Pazüelbach - vom Wangtälibächle bis zur Mündung in den Zürsbach	.	.	<u>2,75</u>
Pazüelbach:														
							.	.	.	8,56	.	.	.	
2	4	18	9	0	0	0	Zürsbach - vom Pazüelbach bis zum Monzabonbach	.	.	.	0,19	.	.	.
2	4	18	10	0	0	0	<u>Monzabonbach</u> - rechter Zubringer zum Zürsbach	.	.	.	2,10	.	.	.
2	4	18	11	0	0	0	Zürsbach - vom Monzabonbach bis zum Wieselebach	.	.	.	3,86	.	.	.
2	4	18	12	0	0	0	<u>Wieselebach</u> - linker Zubringer zum Zürsbach	.	.	.	1,40	.	.	.
2	4	18	13	0	0	0	Zürsbach - vom Wieselebach bis zur Mündung in den Lech	.	.	.	<u>2,97</u>	.	.	.
Zürsbach:														
							25,90	.	.	

Nummer der Ordnung							Gebiet	Fläche (km ²) des Gebietes der Ordnung						
1	2	3	4	5	6	7		7	6	5	4	3	2	1
2	4	19	0	0	0	0	Lech - vom Zürsbach bis zum Walkerbach	5,42	.	.
Walkerbach r.														
2	4	20	1	0	0	0	Walkerbach - bis zum Tälitobelbach	.	.	.	4,83	.	.	.
2	4	20	2	0	0	0	<u>Tälitobelbach</u> - rechter Zubringer zum Walkerbach	.	.	.	1,20	.	.	.
2	4	20	3	0	0	0	Walkerbach - vom Tälitobelbach bis zur Mündung in den Lech	.	.	.	<u>0,48</u>	.	.	.
							Walkerbach:	6,51	.	.
2	4	21	0	0	0	0	Lech - vom Walkerbach bis zum Gizzibach	1,49	.	.
Gizzibach I.														
2	4	22	1	0	0	0	Gizzibach - bis zum Mohnenbach	.	.	.	0,64	.	.	.
2	4	22	2	0	0	0	<u>Mohnenbach</u> - rechter Zubringer zum Gizzibach	.	.	.	1,01	.	.	.
2	4	22	3	0	0	0	Gizzibach - vom Mohnenbach bis zum Gaisbach	.	.	.	1,13	.	.	.
2	4	22	4	0	0	0	<u>Gaisbach</u> - linker Zubringer zum Gizzibach	.	.	.	1,58	.	.	.
2	4	22	5	0	0	0	Gizzibach - vom Gaisbach bis zur Mündung in den Lech	.	.	.	<u>0,75</u>	.	.	.
							Gizzibach:	5,10	.	.
2	4	23	0	0	0	0	Lech - vom Gizzibach bis zum Schwobwannatobelbach	2,46	.	.
2	4	24	0	0	0	0	<u>Schwobwannatobelbach</u> - rechter Zubringer zum Lech	1,27	.	.
2	4	25	0	0	0	0	Lech - vom Schwobwannatobelbach bis zum Satzobel	2,06	.	.
2	4	26	0	0	0	0	<u>Satzobel</u> - rechter Zubringer zum Lech	1,26	.	.
2	4	27	0	0	0	0	Lech - vom Satzobel bis zum Krumbach	4,57	.	.
Krumbach I.														
2	4	28	1	0	0	0	Krumbach - bis zum Gstäpfbach	.	.	.	3,09	.	.	.
Gstäpfbach r.														
2	4	28	2	1	0	0	Gstäpfbach - bis zum Kuchlbach	.	.	1,62
2	4	28	2	2	0	0	<u>Kuchlbach</u> - linker Zubringer zum Gstäpfbach	.	.	1,55
2	4	28	2	3	0	0	Gstäpfbach - vom Kuchlbach bis zur Mündung in den Krumbach	.	.	.	<u>0,07</u>	.	.	.
							Gstäpfbach:	3,23	.	.
2	4	28	3	0	0	0	Krumbach - vom Gstäpfbach bis zum Hämmabach	.	.	.	3,36	.	.	.
2	4	28	4	0	0	0	<u>Hämmabach</u> - rechter Zubringer zum Krumbach	.	.	.	2,09	.	.	.
2	4	28	5	0	0	0	Krumbach - vom Hämmabach bis zum Lechleitenbach	.	.	.	1,78	.	.	.
2	4	28	6	0	0	0	<u>Lechleitenbach</u> - linker Zubringer zum Krumbach	.	.	.	1,59	.	.	.
2	4	28	7	0	0	0	Krumbach - vom Lechleitenbach bis zur Mündung in den Lech	.	.	.	<u>1,46</u>	.	.	.
							Krumbach:	16,60	.	.
2	4	29	0	0	0	0	Lech - vom Krumbach bis zum Bach vom Biberkopf	0,42	.	.
2	4	30	0	0	0	0	<u>Bach vom Biberkopf</u> - linker Zubringer zum Lech	1,51	.	.
2	4	31	0	0	0	0	Lech - vom Bach vom Biberkopf bis zum Bockbach	4,36	.	.
Bockbach r.														
2	4	32	1	0	0	0	Bockbach - bis zum Großbach	.	.	.	5,30	.	.	.
2	4	32	2	0	0	0	<u>Großbach</u> - linker Zubringer zum Bockbach	.	.	.	2,77	.	.	.
2	4	32	3	0	0	0	Bockbach - vom Großbach bis zur Mündung in den Lech	.	.	.	<u>6,00</u>	.	.	.
							Bockbach:	14,07	.	.
							Lech einschließlich Bockbach:	151,64	.
2	4	33	0	0	0	0	Lech - vom Bockbach bis zum Krabach	1,66	.	.
2	4	34	0	0	0	0	<u>Krabach</u> - rechter Zubringer zum Lech	19,75	.	.
2	4	35	0	0	0	0	Lech - vom Krabach bis zum Hochalpbach	0,97	.	.
2	4	36	0	0	0	0	<u>Hochalpbach</u> - linker Zubringer zum Lech	8,24	.	.
2	4	37	0	0	0	0	Lech - vom Hochalpbach bis zum Kaiserbach	6,16	.	.
Kaiserbach r.														
2	4	38	1	0	0	0	Kaiserbach - bis zum Bach vom Grießkopf	.	.	.	6,67	.	.	.
2	4	38	2	0	0	0	<u>Bach vom Grießkopf</u> - linker Zubringer zum Kaiserbach	.	.	.	1,21	.	.	.
2	4	38	3	0	0	0	Kaiserbach - vom Bach vom Grießkopf bis zum Stanskogelgraben	.	.	.	0,48	.	.	.
2	4	38	4	0	0	0	<u>Stanskogelgraben</u> - linker Zubringer zum Kaiserbach	.	.	.	1,33	.	.	.
2	4	38	5	0	0	0	Kaiserbach - vom Stanskogelgraben bis zum Drosbergbach	.	.	.	5,86	.	.	.

Nummer der Ordnung							Gebiet	Fläche (km ²) des Gebietes der Ordnung						
1	2	3	4	5	6	7		7	6	5	4	3	2	1
2	4	38	6	0	0	0	<u>Drosbergbach</u> - rechter Zubringer zum Kaiserbach	.	.	.	1,18	.	.	.
2	4	38	7	0	0	0	Kaiserbach - vom Drosbergbach bis zum Falmedonbach	.	.	.	0,14	.	.	.
2	4	38	8	0	0	0	<u>Falmedonbach</u> - rechter Zubringer zum Kaiserbach	.	.	.	1,14	.	.	.
2	4	38	9	0	0	0	Kaiserbach - vom Falmedonbach bis zum Almajurbach	.	.	.	0,95	.	.	.
Almajurbach I.														
2	4	38	10	1	0	0	Almajurbach - bis zum Erlachbach	.	.	3,29
2	4	38	10	2	0	0	<u>Erlachbach</u> - linker Zubringer zum Almajurbach	.	.	11,87
2	4	38	10	3	0	0	Almajurbach - vom Erlachbach bis zum Fallesinbach	.	.	1,29
2	4	38	10	4	0	0	<u>Fallesinbach</u> - rechter Zubringer zum Almajurbach	.	.	2,57
2	4	38	10	5	0	0	Almajurbach - vom Fallesinbach bis zur Mündung in den Kaiserbach	.	.	<u>11,52</u>
							Almajurbach:	.	.	30,53
2	4	38	11	0	0	0	Kaiserbach - vom Almajurbach bis zum Wahlalpenbach	.	.	3,15
2	4	38	12	0	0	0	<u>Wahlalpenbach</u> - rechter Zubringer zum Kaiserbach	.	.	1,29
2	4	38	13	0	0	0	Kaiserbach - vom Wahlalpenbach bis zur Mündung in den Lech	.	.	<u>4,62</u>
							Kaiserbach:	.	.		58,54	.	.	.
							Lech einschließlich Kaiserbach:		246,96	.
2	4	39	0	0	0	0	Lech - vom Kaiserbach bis zum Gmeindbach	1,54	.	.
2	4	40	0	0	0	0	<u>Gmeindbach</u> - linker Zubringer zum Lech	1,87	.	.
2	4	41	0	0	0	0	Lech - vom Gmeindbach bis zum Griestaltbach	1,93	.	.
2	4	42	0	0	0	0	<u>Griestaltbach</u> - rechter Zubringer zum Lech	2,83	.	.
2	4	43	0	0	0	0	Lech - vom Griestaltbach bis zum Hagerntalbach	3,67	.	.
2	4	44	0	0	0	0	<u>Hagerntalbach</u> - linker Zubringer zum Lech	2,64	.	.
2	4	45	0	0	0	0	Lech - vom Hagerntalbach bis zum Mühlalpenbach	2,37	.	.
2	4	46	0	0	0	0	<u>Mühlalpenbach</u> - rechter Zubringer zum Lech	2,50	.	.
2	4	47	0	0	0	0	Lech - vom Mühlalpenbach bis zum Höhenbach	2,06	.	.
Höhenbach I.														
2	4	48	1	0	0	0	Höhenbach - bis zum Schochenalpbach	.	.	.	3,89	.	.	.
2	4	48	2	0	0	0	<u>Schochenalpbach</u> - rechter Zubringer zum Höhenbach	.	.	.	10,35	.	.	.
2	4	48	3	0	0	0	Höhenbach - vom Schochenalpbach bis zur Mündung in den Lech	.	.	.	<u>8,16</u>	.	.	.
							Höhenbach:	.	.	.	22,40	.	.	.
2	4	49	0	0	0	0	Lech - vom Höhenbach bis zur Waale Holzgau	2,11	.	.
2	4	50	0	0	0	0	<u>Waale Holzgau</u> - linker Zubringer zum Lech	2,45	.	.
2	4	51	0	0	0	0	Lech - von der Waale Holzgau bis Sulzlbach	0,18	.	.
2	4	52	0	0	0	0	<u>Sulzlbach</u> - rechter Zubringer zum Lech	15,45	.	.
2	4	53	0	0	0	0	Lech - vom Sulzlbach bis zum Modertalbach	4,19	.	.
2	4	54	0	0	0	0	<u>Modertalbach</u> - linker Zubringer zum Lech	4,86	.	.
2	4	55	0	0	0	0	Lech - vom Modertalbach bis zum Alperschonbach	2,60	.	.
Alperschonbach r.														
2	4	56	1	0	0	0	Alperschonbach - bis zum Parseierbach	.	.	.	19,59	.	.	.
Parseierbach r.														
2	4	56	2	1	0	0	Parseierbach - bis zum Langkarbach	.	.	8,08
2	4	56	2	2	0	0	<u>Langkarbach</u> - linker Zubringer zum Parseierbach	.	.	3,53
2	4	56	2	3	0	0	Parseierbach - vom Langkarbach bis zum Seewiseebach	.	.	5,44
2	4	56	2	4	0	0	<u>Seewiseebach</u> - rechter Zubringer zum Parseierbach	.	.	3,89
2	4	56	2	5	0	0	Parseierbach - vom Seewiseebach bis zum Röttalbach	.	.	3,91
Röttalbach r.														
2	4	56	2	6	1	0	Röttalbach - bis zum Schieferseebach	.	3,09
2	4	56	2	6	2	0	<u>Schieferseebach</u> - rechter Zubringer zum Röttalbach	.	1,52
2	4	56	2	6	3	0	Röttalbach - vom Schieferseebach bis zum Alblitbach	.	1,74
2	4	56	2	6	4	0	<u>Alblitbach</u> - rechter Zubringer zum Röttalbach	.	2,09
2	4	56	2	6	5	0	Röttalbach - vom Alblitbach bis zur Mündung in den Parseierbach	.	<u>5,26</u>
							Röttalbach:	.	13,70

Nummer der Ordnung							Gebiet	Fläche (km ²) des Gebietes der Ordnung						
1	2	3	4	5	6	7		7	6	5	4	3	2	1
2	4	56	2	7	0	0	Parseierbach - vom Röttalbach bis zum Märzenbach	.	.	0,20
2	4	56	2	8	0	0	<u>Märzenbach</u> - rechter Zubringer zum Parseierbach	.	.	3,39
2	4	56	2	9	0	0	Parseierbach - vom Märzenbach bis zur Mündung in den Alperschonbach	.	.	<u>0,56</u>
							Parseierbach:	.	.	.	42,70	.	.	.
2	4	56	3	0	0	0	Alperschonbach - vom Parseierbach bis zum Grießlbach	.	.	.	5,05	.	.	.
2	4	56	4	0	0	0	<u>Grießlbach</u> - linker Zubringer zum Alperschonbach	.	.	.	12,09	.	.	.
2	4	56	5	0	0	0	Alperschonbach - vom Grießlbach bis zur Mündung in den Lech	.	.	.	<u>5,75</u>	.	.	.
							Alperschonbach:	85,18	.	.
							Lech einschließlich Alperschonbach:	407,76	.
2	4	57	0	0	0	0	Lech - vom Alperschonbach bis zum Ruitlbach	0,42	.	.
2	4	58	0	0	0	0	<u>Ruitlbach</u> - rechter Zubringer zum Lech	3,20	.	.
2	4	59	0	0	0	0	Lech - vom Ruitlbach bis zum Stienebach	4,38	.	.
2	4	60	0	0	0	0	<u>Stienebach</u> - linker Zubringer zum Lech	1,85	.	.
2	4	61	0	0	0	0	Lech - vom Stienebach bis zum Bernhardsbach	0,03	.	.
							Bernhardsbach I.							
2	4	62	1	0	0	0	Bernhardsbach - bis zum Hermannskarbach	.	.	.	2,09	.	.	.
2	4	62	2	0	0	0	<u>Hermannskarbach</u> - linker Zubringer zum Bernhardsbach	.	.	.	2,68	.	.	.
2	4	62	3	0	0	0	Bernhardsbach - vom Hermannskarbach bis zum Birgertalbach	.	.	.	0,26	.	.	.
2	4	62	4	0	0	0	<u>Birgertalbach</u> - linker Zubringer zum Bernhardsbach	.	.	.	1,90	.	.	.
2	4	62	5	0	0	0	Bernhardsbach - vom Birgertalbach bis zum Gampnenbach	.	.	.	1,84	.	.	.
2	4	62	6	0	0	0	<u>Gampnenbach</u> - linker Zubringer zum Bernhardsbach	.	.	.	1,48	.	.	.
2	4	62	7	0	0	0	Bernhardsbach - vom Gampnenbach bis zum Balschtebach	.	.	.	1,36	.	.	.
2	4	62	8	0	0	0	<u>Balschtebach</u> - linker Zubringer zum Bernhardsbach	.	.	.	4,04	.	.	.
2	4	62	9	0	0	0	Bernhardsbach - vom Balschtebach bis zur Mündung in den Lech	.	.	.	<u>1,51</u>	.	.	.
							Bernhardsbach:	17,15	.	.
2	4	63	0	0	0	0	Lech - vom Bernhardsbach bis zum Scheidbach	2,80	.	.
							Scheidbach I.							
2	4	64	1	0	0	0	Scheidbach - bis zum Mühlbach	.	.	.	3,95	.	.	.
2	4	64	2	0	0	0	<u>Mühlbach</u> - rechter Zubringer zum Scheidbach	.	.	.	2,92	.	.	.
2	4	64	3	0	0	0	Scheidbach - vom Mühlbach bis zur Mündung in den Lech	.	.	.	<u>0,13</u>	.	.	.
							Scheidbach:	7,00	.	.
2	4	65	0	0	0	0	Lech - vom Scheidbach bis zum Griesbach	1,33	.	.
							Griesbach r.							
2	4	66	1	0	0	0	Griesbach - bis zum Scheiblestalbach	.	.	.	4,38	.	.	.
2	4	66	2	0	0	0	<u>Scheiblestalbach</u> - linker Zubringer zum Griesbach	.	.	.	4,19	.	.	.
2	4	66	3	0	0	0	Griesbach - vom Scheiblestalbach bis zur Mündung in den Lech	.	.	.	<u>4,16</u>	.	.	.
							Griesbach:	12,73	.	.
2	4	67	0	0	0	0	Lech - vom Griesbach bis zum Otterbach	7,61	.	.
							Otterbach r.							
2	4	68	1	0	0	0	Otterbach - bis zum Vorderer Gufelalpbach	.	.	.	3,03	.	.	.
2	4	68	2	0	0	0	Vorderer Gufelalpbach - rechter Zubringer zum Otterbach	.	.	.	1,56	.	.	.
2	4	68	3	0	0	0	Otterbach - vom Vorderer Gufelalpbach bis zum Hinterer Gufelalpbach	.	.	.	1,51	.	.	.
2	4	68	4	0	0	0	Hinterer Gufelalpbach - rechter Zubringer zum Otterbach	.	.	.	3,10	.	.	.
2	4	68	5	0	0	0	Otterbach - vom Hinterer Gufelalpbach bis zum Landschaftsbach	.	.	.	1,31	.	.	.
2	4	68	6	0	0	0	<u>Landschaftsbach</u> - linker Zubringer zum Otterbach	.	.	.	1,74	.	.	.
2	4	68	7	0	0	0	Otterbach - vom Landschaftsbach bis zum Kogelseebach	.	.	.	1,76	.	.	.
2	4	68	8	0	0	0	<u>Kogelseebach</u> - rechter Zubringer zum Otterbach	.	.	.	1,57	.	.	.
2	4	68	9	0	0	0	Otterbach - vom Kogelseebach bis zum Roßkarbach	.	.	.	0,82	.	.	.
2	4	68	10	0	0	0	<u>Roßkarbach</u> - linker Zubringer zum Otterbach	.	.	.	5,60	.	.	.
2	4	68	11	0	0	0	Otterbach - vom Roßkarbach bis zum Platzbach	.	.	.	0,26	.	.	.
2	4	68	12	0	0	0	<u>Platzbach</u> - rechter Zubringer zum Otterbach	.	.	.	5,16	.	.	.

Nummer der Ordnung							Gebiet	Fläche (km ²) des Gebietes der Ordnung						
1	2	3	4	5	6	7		7	6	5	4	3	2	1
2	4	68	13	0	0	0	Otterbach - vom Platzbach bis zum Haselbach	.	.	.	0,95	.	.	.
2	4	68	14	0	0	0	<u>Haselbach</u> - rechter Zubringer zum Otterbach	.	.	.	1,71	.	.	.
2	4	68	15	0	0	0	Otterbach - vom Haselbach bis zum Schafkarbach	.	.	.	0,17	.	.	.
2	4	68	16	0	0	0	<u>Schafkarbach</u> - linker Zubringer zum Otterbach	.	.	.	3,68	.	.	.
2	4	68	17	0	0	0	Otterbach - vom Schafkarbach bis zum Zirnbach	.	.	.	0,00	.	.	.
2	4	68	18	0	0	0	<u>Zirnbach</u> - rechter Zubringer zum Otterbach	.	.	.	1,64	.	.	.
2	4	68	19	0	0	0	Otterbach - vom Zirnbach bis zum Gufeltalbach	.	.	.	4,27	.	.	.
2	4	68	20	0	0	0	<u>Gufeltalbach</u> - rechter Zubringer zum Otterbach	.	.	.	1,27	.	.	.
2	4	68	21	0	0	0	Otterbach - vom Gufeltalbach bis zur Mündung in den Lech	.	.	.	4,01	.	.	.
							Otterbach:	45,11	.	.
							Lech einschließlich Otterbach:	511,37	.
2	4	69	0	0	0	0	Lech - vom Otterbach bis zum Lahnbach	0,93	.	.
2	4	70	0	0	0	0	<u>Lahnbach</u> - linker Zubringer zum Lech	6,52	.	.
2	4	71	0	0	0	0	Lech - vom Lahnbach bis zum Lochtalbach	6,33	.	.
2	4	72	0	0	0	0	<u>Lochtalbach</u> - linker Zubringer zum Lech	3,93	.	.
2	4	73	0	0	0	0	Lech - vom Lochtalbach bis zum Streimbach	3,94	.	.
							Streimbach r.							
2	4	74	1	0	0	0	Streimbach - bis zum Parzinnbach	.	.	.	2,64	.	.	.
2	4	74	2	0	0	0	<u>Parzinnbach</u> - linker Zubringer zum Streimbach	.	.	.	1,27	.	.	.
2	4	74	3	0	0	0	Streimbach - vom Parzinnbach bis zum Schlenkerkarbach	.	.	.	1,91	.	.	.
2	4	74	4	0	0	0	<u>Schlenkerkarbach</u> - rechter Zubringer zum Streimbach	.	.	.	1,21	.	.	.
2	4	74	5	0	0	0	Streimbach - vom Schlenkerkarbach bis zum Satteltalbach	.	.	.	5,51	.	.	.
2	4	74	6	0	0	0	<u>Satteltalbach</u> - linker Zubringer zum Streimbach	.	.	.	1,38	.	.	.
2	4	74	7	0	0	0	Streimbach - vom Satteltalbach bis zum Fundaisbach	.	.	.	2,99	.	.	.
							Fundaisbach I.							
2	4	74	8	1	0	0	Fundaisbach - bis zum Hahntennbach	.	.	7,58
2	4	74	8	2	0	0	<u>Hahntennbach</u> - rechter Zubringer zum Fundaisbach	.	.	5,76
2	4	74	8	3	0	0	Fundaisbach - vom Hahntennbach bis zur Mündung in den Streimbach	.	.	0,36
							Fundaisbach:	.	.	.	13,71	.	.	.
2	4	74	9	0	0	0	Streimbach - vom Fundaisbach bis zum Plötzigbach	.	.	.	3,39	.	.	.
2	4	74	10	0	0	0	<u>Plötzigbach</u> - rechter Zubringer zum Streimbach	.	.	.	11,06	.	.	.
2	4	74	11	0	0	0	Streimbach - vom Plötzigbach bis zum Mühlbach	.	.	.	1,94	.	.	.
							Mühlbach r.							
2	4	74	12	1	0	0	Mühlbach - bis zum Knottenbach	.	.	1,42
2	4	74	12	2	0	0	<u>Knottenbach</u> - rechter Zubringer zum Mühlbach	.	.	2,23
2	4	74	12	3	0	0	Mühlbach - vom Knottenbach bis zur Mündung in den Streimbach	.	.	0,41
							Mühlbach:	.	.	.	4,07	.	.	.
2	4	74	13	0	0	0	Streimbach - vom Mühlbach bis zum Salvesenbach	.	.	.	0,29	.	.	.
2	4	74	14	0	0	0	<u>Salvesenbach</u> - linker Zubringer zum Streimbach	.	.	.	4,28	.	.	.
2	4	74	15	0	0	0	Streimbach - vom Salvesenbach bis zum Umsinnerbach	.	.	.	3,35	.	.	.
2	4	74	16	0	0	0	<u>Umsinnerbach</u> - linker Zubringer zum Streimbach	.	.	.	2,69	.	.	.
2	4	74	17	0	0	0	Streimbach - vom Umsinnerbach bis zum Großer Gröben	.	.	.	0,00	.	.	.
2	4	74	18	0	0	0	<u>Großer Gröben</u> - rechter Zubringer zum Streimbach	.	.	.	1,26	.	.	.
2	4	74	19	0	0	0	Streimbach - vom Großer Gröben bis zum Alitt-Talbach	.	.	.	3,39	.	.	.
2	4	74	20	0	0	0	<u>Alitt-Talbach</u> - linker Zubringer zum Streimbach	.	.	.	2,47	.	.	.
2	4	74	21	0	0	0	Streimbach - vom Alitt-Talbach bis zur Mündung in den Lech	.	.	.	1,53	.	.	.
							Streimbach:	70,32	.	.
							Lech einschließlich Streimbach:	603,35	.
2	4	75	0	0	0	0	Lech - vom Streimbach bis zum Murlahnerbach	0,66	.	.
2	4	76	0	0	0	0	<u>Murlahnerbach</u> - rechter Zubringer zum Lech	1,71	.	.
2	4	77	0	0	0	0	Lech - vom Murlahnerbach bis zum Edelbach	2,96	.	.
2	4	78	0	0	0	0	<u>Edelbach</u> - rechter Zubringer zum Lech	6,10	.	.
2	4	79	0	0	0	0	Lech - vom Edelbach bis zum Antetalbach	1,57	.	.
2	4	80	0	0	0	0	<u>Antetalbach</u> - rechter Zubringer zum Lech	1,48	.	.
2	4	81	0	0	0	0	Lech - vom Antetalbach bis zum Kapellenbach	0,30	.	.
2	4	82	0	0	0	0	Kapellenbach - rechter Zubringer zum Lech	1,12	.	.
2	4	83	0	0	0	0	Lech - vom Kapellenbach bis zum Reifelsbach	0,96	.	.

Nummer der Ordnung							Gebiet	Fläche (km ²) des Gebietes der Ordnung						
1	2	3	4	5	6	7		7	6	5	4	3	2	1
2	4	84	0	0	0	0	<u>Reifelsbach</u> - linker Zubringer zum Lech	1,99	.	.
2	4	85	0	0	0	0	Lech - vom Reifelsbach bis zum Hornbach	0,03	.	.
Hornbach l.														
2	4	86	1	0	0	0	Hornbach - bis zum Tränktalbach	.	.	.	9,57	.	.	.
2	4	86	2	0	0	0	<u>Tränktalbach</u> - rechter Zubringer zum Hornbach	.	.	.	2,35	.	.	.
2	4	86	3	0	0	0	Hornbach - vom Tränktalbach bis zum Salbbach	.	.	.	0,87	.	.	.
2	4	86	4	0	0	0	<u>Salbbach</u> - linker Zubringer zum Hornbach	.	.	.	2,52	.	.	.
2	4	86	5	0	0	0	Hornbach - vom Salbbach bis zum Faule-Wand-Bach	.	.	.	2,00	.	.	.
2	4	86	6	0	0	0	<u>Faule-Wand-Bach</u> - rechter Zubringer zum Hornbach	.	.	.	2,20	.	.	.
2	4	86	7	0	0	0	Hornbach - vom Faule-Wand-Bach bis zum Karlestalbach	.	.	.	1,87	.	.	.
2	4	86	8	0	0	0	<u>Karlestalbach</u> - rechter Zubringer zum Hornbach	.	.	.	2,70	.	.	.
2	4	86	9	0	0	0	Hornbach - vom Karlestalbach bis zum Jochbach	.	.	.	2,53	.	.	.
Jochbach l.														
2	4	86	10	1	0	0	Jochbach - bis zum Wildental	.	.	4,23
2	4	86	10	2	0	0	<u>Wildental</u> - linker Zubringer zum Jochbach	.	.	1,48
2	4	86	10	3	0	0	Jochbach - vom Wildental bis zum Wildenbach	.	.	1,58
2	4	86	10	4	0	0	<u>Wildenbach</u> - linker Zubringer zum Jochbach	.	.	2,01
2	4	86	10	5	0	0	Jochbach - vom Wildenbach bis zum Wintertal	.	.	1,62
2	4	86	10	6	0	0	<u>Wintertal</u> - linker Zubringer zum Jochbach	.	.	1,86
2	4	86	10	7	0	0	Jochbach - vom Wintertal bis zur Mündung in den Hornbach	.	.	<u>0,48</u>
Jochbach:								.	.	.	13,26	.	.	.
2	4	86	11	0	0	0	Hornbach - vom Jochbach bis zum Sulztalbach	.	.	.	1,31	.	.	.
2	4	86	12	0	0	0	<u>Sulztalbach</u> - rechter Zubringer zum Hornbach	.	.	.	2,75	.	.	.
2	4	86	13	0	0	0	Hornbach - vom Sulztalbach bis zum Doserbach	.	.	.	1,04	.	.	.
2	4	86	14	0	0	0	<u>Doserbach</u> - rechter Zubringer zum Hornbach	.	.	.	1,60	.	.	.
2	4	86	15	0	0	0	Hornbach - vom Doserbach bis zum Stützbach	.	.	.	2,36	.	.	.
2	4	86	16	0	0	0	<u>Stützbach</u> - linker Zubringer zum Hornbach	.	.	.	4,91	.	.	.
2	4	86	17	0	0	0	Hornbach - vom Stützbach bis zur Mündung in den Lech	.	.	.	<u>10,95</u>	.	.	.
Hornbach:								64,79	.	.
Lech einschließlich Hornbach:								687,01	.
2	4	87	0	0	0	0	Lech - vom Hornbach bis zum Hochstattbach	3,54	.	.
2	4	88	0	0	0	0	<u>Hochstattbach</u> - linker Zubringer zum Lech	0,90	.	.
2	4	89	0	0	0	0	Lech - vom Hochstattbach bis zu den Nerntalgräben	0,46	.	.
2	4	90	0	0	0	0	<u>Nerntalgräben</u> - rechter Zubringer zum Lech	2,76	.	.
2	4	91	0	0	0	0	Lech - von den Nerntalgräben bis zum Namlosbach	0,21	.	.
Namlosbach r.														
2	4	92	1	0	0	0	Namlosbach - bis zum Faselfeibach	.	.	.	3,69	.	.	.
2	4	92	2	0	0	0	<u>Faselfeibach</u> - linker Zubringer zum Namlosbach	.	.	.	3,89	.	.	.
2	4	92	3	0	0	0	Namlosbach - vom Faselfeibach bis zum Rudigerbach	.	.	.	3,13	.	.	.
2	4	92	4	0	0	0	<u>Rudigerbach</u> - linker Zubringer zum Namlosbach	.	.	.	1,45	.	.	.
2	4	92	5	0	0	0	Namlosbach - vom Rudigerbach bis zum Dreienbach	.	.	.	1,47	.	.	.
2	4	92	6	0	0	0	<u>Dreienbach</u> - linker Zubringer zum Namlosbach	.	.	.	3,29	.	.	.
2	4	92	7	0	0	0	Namlosbach - vom Dreienbach bis zum Mühlbach	.	.	.	2,00	.	.	.
Mühlbach r.														
2	4	92	8	1	0	0	Mühlbach bis zum Kelmerbach	.	.	2,93
2	4	92	8	2	0	0	<u>Kelmerbach</u> - rechter Zubringer zum Mühlbach	.	.	1,11
2	4	92	8	3	0	0	Mühlbach - vom Kelmerbach bis zur Mündung in den Namlosbach	.	.	<u>5,77</u>
Mühlbach:								.	.	.	9,80	.	.	.
2	4	92	9	0	0	0	Namlosbach - vom Mühlbach bis zum Sommerbergbach	.	.	.	1,85	.	.	.
Sommerbergbach l.														
2	4	92	10	1	0	0	Sommerbergbach - bis zum Leitenbach	.	.	6,75
2	4	92	10	2	0	0	<u>Leitenbach</u> - linker Zubringer zum Sommerbergbach	.	.	4,83
2	4	92	10	3	0	0	Sommerbergbach - vom Leitenbach bis zur Mündung in den Namlosbach	.	.	<u>3,38</u>
Sommerbergbach:								.	.	.	14,96	.	.	.

Nummer der Ordnung							Gebiet	Fläche (km ²) des Gebietes der Ordnung						
1	2	3	4	5	6	7		7	6	5	4	3	2	1
2	4	92	11	0	0	0	Namlosbach - vom Sommerbergbach bis zum Dürrekopfgraben	.	.	.	6,01	.	.	.
2	4	92	12	0	0	0	<u>Dürrekopfgraben</u> - rechter Zubringer zum Namlosbach	.	.	.	1,52	.	.	.
2	4	92	13	0	0	0	Namlosbach - vom Dürrekopfgraben bis zum Rappentalbach	.	.	.	4,02	.	.	.
2	4	92	14	0	0	0	<u>Rappentalbach</u> - rechter Zubringer zum Namlosbach	.	.	.	2,07	.	.	.
2	4	92	15	0	0	0	Namlosbach - vom Rappentalbach bis zum Karbach	.	.	.	0,16	.	.	.
2	4	92	16	0	0	0	<u>Karbach</u> - linker Zubringer zum Namlosbach	.	.	.	4,60	.	.	.
2	4	92	17	0	0	0	Namlosbach - vom Karbach bis zur Mündung in den Lech	.	.	.	<u>2,34</u>	.	.	.
							Namlosbach:	66,25	.	.
							Lech einschließlich Namlosbach:	761,14	.
2	4	93	0	0	0	0	Lech - vom Namlosbach bis zum Wiesbach	0,96	.	.
2	4	94	0	0	0	0	<u>Wiesbach</u> - linker Zubringer zum Lech	3,90	.	.
2	4	95	0	0	0	0	Lech - vom Wiesbach bis zum Schwarzwasserbach	7,71	.	.
							Schwarzwasserbach I.							
2	4	96	1	0	0	0	Schwarzwasserbach - bis zum Reitgehrenbach	.	.	.	7,14	.	.	.
2	4	96	2	0	0	0	<u>Reitgehrenbach</u> - linker Zubringer zum Schwarzwasserbach	.	.	.	1,80	.	.	.
2	4	96	3	0	0	0	Schwarzwasserbach - vom Reitgehrenbach bis zum Mitterkarbach	.	.	.	3,04	.	.	.
2	4	96	4	0	0	0	<u>Mitterkarbach</u> - linker Zubringer zum Schwarzwasserbach	.	.	.	2,51	.	.	.
2	4	96	5	0	0	0	Schwarzwasserbach - vom Mitterkarbach bis zum Hochwalderbach	.	.	.	1,87	.	.	.
2	4	96	6	0	0	0	<u>Hochwalderbach</u> - linker Zubringer zum Schwarzwasserbach	.	.	.	1,60	.	.	.
2	4	96	7	0	0	0	Schwarzwasserbach - vom Hochwalderbach bis zum Kalbleggbach	.	.	.	0,15	.	.	.
2	4	96	8	0	0	0	<u>Kalbleggbach</u> - linker Zubringer zum Schwarzwasserbach	.	.	.	2,17	.	.	.
2	4	96	9	0	0	0	Schwarzwasserbach - vom Kalbleggbach bis zum Roßkarbach	.	.	.	0,07	.	.	.
2	4	96	10	0	0	0	<u>Roßkarbach</u> - rechter Zubringer zum Schwarzwasserbach	.	.	.	5,40	.	.	.
2	4	96	11	0	0	0	Schwarzwasserbach - vom Roßkarbach bis zum Schnatterbach	.	.	.	2,40	.	.	.
2	4	96	12	0	0	0	<u>Schnatterbach</u> - rechter Zubringer zum Schwarzwasserbach	.	.	.	2,27	.	.	.
2	4	96	13	0	0	0	Schwarzwasserbach - vom Schnatterbach bis zum Steinkarbach	.	.	.	3,71	.	.	.
2	4	96	14	0	0	0	<u>Steinkarbach</u> - linker Zubringer zum Schwarzwasserbach	.	.	.	4,78	.	.	.
2	4	96	15	0	0	0	Schwarzwasserbach - vom Steinkarbach bis zum Krottenkopfbach	.	.	.	0,11	.	.	.
2	4	96	16	0	0	0	<u>Krottenkopfbach</u> - linker Zubringer zum Schwarzwasserbach	.	.	.	1,45	.	.	.
2	4	96	17	0	0	0	Schwarzwasserbach - vom Krottenkopfbach bis zur Mündung in den Lech	.	.	.	<u>2,65</u>	.	.	.
							Schwarzwasserbach:	43,13	.	.
							Lech einschließlich Schwarzwasserbach:	816,84	.
2	4	97	0	0	0	0	Lech - vom Schwarzwasserbach bis zum Gsteigbach	0,23	.	.
2	4	98	0	0	0	0	<u>Gsteigbach</u> - rechter Zubringer zum Lech	2,73	.	.
2	4	99	0	0	0	0	Lech - vom Gsteigbach bis zum Lehnbach	1,74	.	.
2	4	100	0	0	0	0	<u>Lehnbach</u> - linker Zubringer zum Lech	3,67	.	.
2	4	101	0	0	0	0	Lech - vom Lehnbach bis zum Stuibenbach	2,20	.	.
2	4	102	0	0	0	0	<u>Stuibenbach</u> - linker Zubringer zum Lech	1,63	.	.
2	4	103	0	0	0	0	Lech - vom Stuibenbach bis zum Koppenriepenbach	6,11	.	.
2	4	104	0	0	0	0	<u>Koppenriepenbach</u> - rechter Zubringer zum Lech	4,57	.	.
2	4	105	0	0	0	0	Lech - vom Koppenriepenbach bis zum Fahlenbach	3,60	.	.
2	4	106	0	0	0	0	<u>Fahlenbach</u> - linker Zubringer zum Lech	1,71	.	.
2	4	107	0	0	0	0	Lech - vom Fahlenbach bis zum Weißenbach	1,10	.	.
							Weißbach I.							
2	4	108	1	0	0	0	Weißbach - bis zum Krottental	.	.	.	11,87	.	.	.
2	4	108	2	0	0	0	<u>Krottental</u> - linker Zubringer zum Weißbach	.	.	.	1,21	.	.	.
2	4	108	3	0	0	0	Weißbach - vom Krottental bis zur Nesselwängler Ache	.	.	.	5,15	.	.	.

Nummer der Ordnung							Gebiet	Fläche (km ²) des Gebietes der Ordnung						
1	2	3	4	5	6	7		7	6	5	4	3	2	1
Nesselwängler Ache I.														
2	4	108	4	1	0	0	Nesselwängler Ache - bis zum Gröbenbach	.	.	2,29
2	4	108	4	2	0	0	<u>Gröbenbach</u> - linker Zubringer zur Nesselwängler Ache	.	.	3,20
2	4	108	4	3	0	0	Nesselwängler Ache - vom Gröbenbach bis zum Warmsbach	.	.	1,35
2	4	108	4	4	0	0	<u>Warmsbach</u> - linker Zubringer zur Nesselwängler Ache	.	.	3,36
2	4	108	4	5	0	0	Nesselwängler Ache - vom Warmsbach bis zur Mündung in den Weißenbach
									<u>3,64</u>					
Nesselwängler Ache :								.	.	.	13,84	.	.	.
2	4	108	5	0	0	0	Weißenbach - von der Nesselwängler Ache bis zur Mündung in den Lech
									<u>3,79</u>					
Weißenbach:								.	.	.		35,85	.	.
2	4	109	0	0	0	0	Lech - vom Weißenbach bis zum Rotlech	0,04	.	.
Rotlech r.														
2	4	110	1	0	0	0	Rotlech - bis zum Tarrentonbach	.	.	.	5,74	.	.	.
2	4	110	2	0	0	0	<u>Tarrentonbach</u> - rechter Zubringer zum Rotlech	.	.	.	4,56	.	.	.
2	4	110	3	0	0	0	Rotlech - vom Tarrentonbach bis zum Schlierenbach	.	.	.	1,05	.	.	.
2	4	110	4	0	0	0	<u>Schlierenbach</u> - linker Zubringer zum Rotlech	.	.	.	3,02	.	.	.
2	4	110	5	0	0	0	Rotlech - vom Schlierenbach bis zum Loreggbach	.	.	.	8,90	.	.	.
Loreggbach r.														
2	4	110	6	1	0	0	Loreggbach - bis zum Wildkarlebach	.	.	4,29
2	4	110	6	2	0	0	<u>Wildkarlebach</u> - rechter Zubringer zum Loreggbach	.	.	3,25
2	4	110	6	3	0	0	Loreggbach - vom Wildkarlebach bis zur Mündung in den Rotlech
									<u>0,74</u>					
Loreggbach:								.	.	.	8,28	.	.	.
2	4	110	7	0	0	0	Rotlech - vom Loreggbach bis zum Suwaldbach	.	.	.	2,63	.	.	.
2	4	110	8	0	0	0	<u>Suwaldbach</u> - rechter Zubringer zum Rotlech	.	.	.	1,62	.	.	.
2	4	110	9	0	0	0	Rotlech - vom Suwaldbach bis zum Knodenbach	.	.	.	0,23	.	.	.
2	4	110	10	0	0	0	<u>Knodenbach</u> - linker Zubringer zum Rotlech	.	.	.	1,09	.	.	.
2	4	110	11	0	0	0	Rotlech - vom Knodenbach bis zum Krimplingbach	.	.	.	0,53	.	.	.
2	4	110	12	0	0	0	<u>Krimplingbach</u> - linker Zubringer zum Rotlech	.	.	.	3,59	.	.	.
2	4	110	13	0	0	0	Rotlech - vom Krimplingbach bis zum Brander Bach	.	.	.	0,24	.	.	.
2	4	110	14	0	0	0	<u>Brander Bach</u> - rechter Zubringer zum Rotlech	.	.	.	1,77	.	.	.
2	4	110	15	0	0	0	Rotlech - vom Brander Bach bis zum Rotbach	.	.	.	0,68	.	.	.
2	4	110	16	0	0	0	<u>Rotbach</u> - linker Zubringer zum Rotlech	.	.	.	5,93	.	.	.
2	4	110	17	0	0	0	Rotlech - vom Rotbach bis zum Seebach	.	.	.	2,43	.	.	.
2	4	110	18	0	0	0	<u>Seebach</u> - rechter Zubringer zum Rotlech	.	.	.	4,52	.	.	.
2	4	110	19	0	0	0	Rotlech - vom Seebach bis zum Kotbach	.	.	.	6,13	.	.	.
2	4	110	20	0	0	0	<u>Kotbach</u> - linker Zubringer zum Rotlech	.	.	.	2,07	.	.	.
2	4	110	21	0	0	0	Rotlech - vom Kotbach bis zum Liegfeistbach	.	.	.	3,49	.	.	.
Liegfeistbach I.														
2	4	110	22	1	0	0	Liegfeistbach - bis zum Mitterkarbach	.	.	6,38
2	4	110	22	2	0	0	<u>Mitterkarbach</u> - linker Zubringer zum Liegfeistbach	.	.	6,55
2	4	110	22	3	0	0	Liegfeistbach - vom Mitterkarbach bis zur Mündung in den Rotlech
									<u>3,02</u>					
Liegfeistbach:								.	.	.	15,95	.	.	.
2	4	110	23	0	0	0	Rotlech - vom Liegfeistbach bis zur Mündung in den Lech
									<u>2,88</u>					
Rotlech:								.	.	.		87,31	.	.
Lech einschließlich Rotlech:														
								.	.	.			969,34	.
2	4	111	0	0	0	0	Lech - vom Rotlech bis zum Schwellenbach	.	.	.		5,67	.	.
2	4	112	0	0	0	0	<u>Schwellenbach</u> - rechter Zubringer zum Lech	.	.	.		8,18	.	.
2	4	113	0	0	0	0	Lech - vom Schwellenbach bis zum Mühlbach	.	.	.		3,24	.	.
Mühlbach I.														
2	4	114	1	0	0	0	Mühlbach - bis zum Hirschbach	.	.	.	5,33	.	.	.
2	4	114	2	0	0	0	<u>Hirschbach</u> - linker Zubringer zum Mühlbach	.	.	.	1,91	.	.	.
2	4	114	3	0	0	0	Mühlbach - vom Hirschbach bis zur Mündung in den Lech
									<u>0,09</u>					
Mühlbach:								.	.	.		7,33	.	.

Nummer der Ordnung							Gebiet	Fläche (km ²) des Gebietes der Ordnung						
1	2	3	4	5	6	7		7	6	5	4	3	2	1
2	4	115	0	0	0	0	Lech - vom Mühlbach bis zum Lainbach	0,17	.	.
2	4	116	0	0	0	0	Lainbach (Leinbach) - linker Zubringer zum Lech	4,93	.	.
2	4	117	0	0	0	0	Lech - vom Lainbach bis zum Katzenbichlbach	1,41	.	.
Katzenbichlbach r.														
2	4	118	1	0	0	0	Katzenbichlbach - bis zum Plattenbach	.	.	.	5,92	.	.	.
2	4	118	2	0	0	0	<u>Plattenbach</u> - rechter Zubringer zum Katzenbichlbach	.	.	.	4,31	.	.	.
2	4	118	3	0	0	0	Katzenbichlbach - vom Plattenbach bis zur Mündung in den Lech	.	.	.	<u>1,37</u>	.	.	.
Katzenbichlbach:								11,60	.	.
2	4	119	0	0	0	0	Lech - vom Katzenbichlbach bis zur Lainmure	6,11	.	.
2	4	120	0	0	0	0	<u>Lainmure (Leinmure)</u> - linker Zubringer zum Lech	8,50	.	.
2	4	121	0	0	0	0	Lech - von der Lainmure bis zum Archbach	0,25	.	.
Archbach r.														
2	4	122	1	0	0	0	T(h)orsäulenbach - bis zum Kuhkarbach (7,64 km ² auf bayerischem Gebiet)	.	.	.	13,15	.	.	.
2	4	122	2	0	0	0	<u>Kuhkarbach</u> - rechter Zubringer zum T(h)orsäulenbach	.	.	.	1,52	.	.	.
2	4	122	3	0	0	0	T(h)orsäulenbach - vom Kuhkarbach bis zum Kalbelekarbach	.	.	.	0,13	.	.	.
2	4	122	4	0	0	0	<u>Kalbelekarbach</u> - rechter Zubringer zum T(h)orsäulenbach	.	.	.	1,08	.	.	.
2	4	122	5	0	0	0	T(h)orsäulenbach - vom Kalbelekarbach bis zum Guggerbach	.	.	.	1,59	.	.	.
2	4	122	6	0	0	0	<u>Guggerbach</u> - rechter Zubringer zum T(h)orsäulenbach	.	.	.	1,23	.	.	.
2	4	122	7	0	0	0	T(h)orsäulenbach - vom Guggerbach bis zur Mündung in den Plansee	.	.	.	8,27	.	.	.
2	4	122	8	0	0	0	Plansee - von der Mündung des T(h)orsäulenbach nach rechts bis zum Seeausfluss	.	.	.	5,96	.	.	.
2	4	122	9	0	0	0	Plansee - von der Mündung des Thorsäulenbach nach links bis zum Sacktalbach	.	.	.	1,01	.	.	.
2	4	122	10	0	0	0	Sacktalbach - linker Zubringer zum Plansee	.	.	.	3,57	.	.	.
2	4	122	11	0	0	0	Plansee - vom Sacktalbach nach links bis zum Spießbach	.	.	.	2,06	.	.	.
2	4	122	12	0	0	0	<u>Spießbach</u> - linker Zubringer zum Plansee	.	.	.	1,23	.	.	.
2	4	122	13	0	0	0	Plansee - vom Spießbach nach links bis zum Grundbach	.	.	.	1,82	.	.	.
Grundbach I.														
2	4	122	14	1	0	0	Grundbach - bis zum Talbach	.	.	13,32
Talbach I.														
2	4	122	14	2	1	0	Talbach - bis zum Älpelesbach	.	3,04
2	4	122	14	2	2	0	<u>Älpelesbach</u> - rechter Zubringer zum Talbach	.	4,33
2	4	122	14	2	3	0	Talbach - vom Älpelesbach bis zum Stockachbach	.	2,82
Stockachbach r.														
2	4	122	14	2	4	1	Stockachbach - bis zum Weittalbach	2,72
2	4	122	14	2	4	2	<u>Weittalbach</u> - rechter Zubringer zum Stockachbach	3,15
2	4	122	14	2	4	3	Stockachbach - vom Weittalbach bis zum Alpbach	0,51
2	4	122	14	2	4	4	<u>Alpbach</u> - linker Zubringer zum Stockachbach	1,71
2	4	122	14	2	4	5	Stockachbach - vom Alpbach bis zur Mündung in den Talbach	<u>0,22</u>
Stockachbach:								.	8,32
2	4	122	14	2	5	0	Talbach - vom Stockachbach bis zur Mündung in den Grundbach	.	<u>2,72</u>
Talbach:								.	.	21,23
2	4	122	14	3	0	0	Grundbach - vom Talbach bis zum Alptalbach	.	.	4,81
2	4	122	14	4	0	0	<u>Alptalbach</u> - linker Zubringer zum Grundbach	.	.	1,63
2	4	122	14	5	0	0	Grundbach - vom Alptalbach bis zur Mündung in den Heiterwanger See	.	.	2,70
2	4	122	14	6	0	0	Heiterwanger See - von der Mündung des Grundbaches nach rechts bis zum Pitzenbach	.	.	2,77
2	4	122	14	7	0	0	<u>Pitzenbach</u> - rechter Zubringer zum Heiterwanger See	.	.	6,39
2	4	122	14	8	0	0	Heiterwanger See - vom Pitzenbach nach rechts bis zum Seeausfluss	.	.	0,08
2	4	122	14	9	0	0	Heiterwanger See - von der Mündung des Grundbaches nach links bis zum Mühlbach	.	.	0,06
2	4	122	14	10	0	0	<u>Mühlbach</u> - linker Zubringer zum Heiterwanger See	.	.	11,77
2	4	122	14	11	0	0	Heiterwanger See - vom Mühlbach nach links bis zum Seeausfluss	.	.	1,92

Nummer der Ordnung							Gebiet	Fläche (km ²) des Gebietes der Ordnung						
1	2	3	4	5	6	7		7	6	5	4	3	2	1
2	4	122	14	12	0	0	<u>Heiterwanger See</u> - Seefläche	.	.	<u>1,49</u>
							Grundbach:	.	.	.	68,16	.	.	.
2	4	122	15	0	0	0	Plansee - vom Grundbach nach links bis zum Seeausfluss	.	.	.	3,01	.	.	.
2	4	122	16	0	0	0	<u>Plansee</u> - Seefläche	.	.	.	3,26	.	.	.
2	4	122	17	0	0	0	Archbach - vom Plansee bis zum Zwieselbach	.	.	.	1,73	.	.	.
							Zwieselbach r.							
2	4	122	18	1	0	0	Zwieselbach - bis zum Widdereggbach (2,44 km ² auf bayerischem Gebiet)	.	.	6,99
2	4	122	18	2	0	0	<u>Widdereggbach</u> - linker Zubringer zum Zwieselbach	.	.	3,25
2	4	122	18	3	0	0	Zwieselbach - vom Widdereggbach bis zum Gehrebachl	.	.	2,42
2	4	122	18	4	0	0	<u>Gehrebachl</u> - rechter Zubringer zum Zwieselbach	.	.	2,13
2	4	122	18	5	0	0	Zwieselbach - vom Gehrebachl bis zum Kirchelebach	.	.	1,39
2	4	122	18	6	0	0	<u>Kirchelebach</u> - rechter Zubringer zum Zwieselbach	.	.	1,04
2	4	122	18	7	0	0	Zwieselbach - vom Kirchelebach bis zur Mündung in den Archbach	.	.	<u>0,27</u>
							Zwieselbach:	.	.	.	17,49	.	.	.
2	4	122	19	0	0	0	Archbach - vom Zwieselbach bis zum Finsterlasterbach	.	.	.	2,31	.	.	.
2	4	122	20	0	0	0	<u>Finsterlasterbach</u> - rechter Zubringer zum Archbach	.	.	.	1,29	.	.	.
2	4	122	21	0	0	0	Archbach - vom Finsterlasterbach bis zum Lettenbach	.	.	.	0,38	.	.	.
							Lettenbach r.							
2	4	122	22	1	0	0	Lettenbach - bis zum Klemmtalbach	.	.	1,32
2	4	122	22	2	0	0	<u>Klemmtalbach</u> - rechter Zubringer zum Lettenbach	.	.	2,18
2	4	122	22	3	0	0	Lettenbach - vom Klemmtalbach bis zur Mündung in den Archbach	.	.	<u>1,05</u>
							Lettenbach:	.	.	.	4,55	.	.	.
2	4	122	23	0	0	0	Archbach - vom Lettenbach bis zur Mündung in den Lech	.	.	.	<u>0,18</u>	.	.	.
							Archbach:	144,96	.	.
							Lech einschließlich Archbach:	1.171,71	.
2	4	123	0	0	0	0	Lech vom Archbach bis zum Lussbach	5,20	.	.
2	4	124	0	0	0	0	<u>Lussbach</u> - rechter Zubringer zum Lech	3,04	.	.
2	4	125	0	0	0	0	Lech - vom Lussbach bis zum Auenbach	0,83	.	.
2	4	126	0	0	0	0	<u>Auenbach</u> - rechter Zubringer zum Lech	1,68	.	.
2	4	127	0	0	0	0	Lech - vom Auenbach bis zum Sababach	4,72	.	.
2	4	128	0	0	0	0	<u>Sababach</u> - linker Zubringer zum Lech	11,86	.	.
2	4	129	0	0	0	0	Lech - vom Sababach bis zum Hundsarschbach	2,74	.	.
2	4	130	0	0	0	0	<u>Hundsarschbach</u> - linker Zubringer zum Lech	6,15	.	.
2	4	131	0	0	0	0	Lech - vom Hundsarschbach bis zur Vils	<u>3,59</u>	.	.
							Lech bis zur Vils:	1.211,52	.
							Vils I.							
2	4	132	1	0	0	0	Vils - bis zum Vilsalpsee	.	.	.	9,01	.	.	.
2	4	132	2	0	0	0	Vilsalpsee - von der Mündung der Vils nach rechts bis zum Traualpbach	.	.	.	0,29	.	.	.
2	4	132	3	0	0	0	<u>Traualpbach</u> - rechter Zubringer zum Vilsalpsee	.	.	.	3,82	.	.	.
2	4	132	4	0	0	0	Vilsalpsee - vom Traualpbach nach rechts bis zum Seeausfluss	.	.	.	0,87	.	.	.
2	4	132	5	0	0	0	Vilsalpsee - von der Mündung der Vils nach links bis zum Seeausfluss	.	.	.	0,54	.	.	.
2	4	132	6	0	0	0	<u>Vilsalpsee</u> - Seefläche	.	.	.	0,59	.	.	.
2	4	132	7	0	0	0	Vils - vom Vilsalpsee bis zum Weltlingbach	.	.	.	0,15	.	.	.
2	4	132	8	0	0	0	<u>Weltlingbach</u> - linker Zubringer zur Vils	.	.	.	1,93	.	.	.
2	4	132	9	0	0	0	Vils - vom Weltlingbach bis zum Gappenfeldbach	.	.	.	0,02	.	.	.
2	4	132	10	0	0	0	<u>Gappenfeldbach</u> - rechter Zubringer zur Vils	.	.	.	1,92	.	.	.
2	4	132	11	0	0	0	Vils - vom Gappenfeldbach bis zum Usseralpbach	.	.	.	3,47	.	.	.
2	4	132	12	0	0	0	<u>Usseralpbach</u> - rechter Zubringer zur Vils	.	.	.	1,69	.	.	.
2	4	132	13	0	0	0	Vils - vom Usseralpbach bis zum Roßalpbach	.	.	.	0,04	.	.	.
2	4	132	14	0	0	0	<u>Roßalpbach</u> - linker Zubringer zur Vils	.	.	.	1,95	.	.	.
2	4	132	15	0	0	0	Vils - vom Roßalpbach bis zur Berger Ache	.	.	.	1,47	.	.	.

Nummer der Ordnung							Gebiet	Fläche (km ²) des Gebietes der Ordnung							
1	2	3	4	5	6	7		7	6	5	4	3	2	1	
Berger Ache r.															
2	4	132	16	1	0	0	Berger Ache - (Oberlauf Gessebach) bis zum Haldensee	.	.	2,65	
2	4	132	16	2	0	0	Haldensee - von der Mündung der Berger Ache nach rechts bis zum Seeausfluss	.	.	1,28	
2	4	132	16	3	0	0	Haldensee - von der Mündung der Berger Ache nach links bis zum Strindenbach	.	.	1,02	
2	4	132	16	4	0	0	<u>Strindenbach</u> - linker Zubringer zum Haldensee	.	.	6,27	
2	4	132	16	5	0	0	Haldensee - vom Strindenbach nach links bis zum Seeausfluss	.	.	0,07	
2	4	132	16	6	0	0	<u>Haldensee</u> - Seefläche	.	.	0,78	
2	4	132	16	7	0	0	Berger Ache - vom Haldensee bis zum Schnettrabach	.	.	1,82	
2	4	132	16	8	0	0	<u>Schnettrabach</u> - linker Zubringer zur Berger Ache	.	.	1,40	
2	4	132	16	9	0	0	Berger Ache - vom Schnettrabach bis zum Logbach	.	.	0,73	
Logbach r.															
2	4	132	16	10	1	0	Logbach - bis zum Lehnabach	.	3,48	
2	4	132	16	10	2	0	<u>Lehnabach</u> - rechter Zubringer zum Logbach	.	2,54	
2	4	132	16	10	3	0	Logbach - vom Lehnabach bis zur Mündung in die Berger Ache	.		0,49	
								Logbach:	.	.	6,51
2	4	132	16	11	0	0	Berger Ache - vom Logbach bis zur Mündung in die Vils	.	.	5,76	
								Berger Ache:	.	.	.	28,30	.	.	.
2	4	132	17	0	0	0	Vils - von der Berger Ache bis zum Älpelebach	.	.	.	2,68	.	.	.	
2	4	132	18	0	0	0	<u>Älpelebach</u> - linker Zubringer zur Vils	.	.	.	3,92	.	.	.	
2	4	132	19	0	0	0	Vils - vom Älpelebach bis zum Kienzerlesbach	.	.	.	0,00	.	.	.	
2	4	132	20	0	0	0	<u>Kienzerlesbach</u> - rechter Zubringer zur Vils	.	.	.	1,61	.	.	.	
2	4	132	21	0	0	0	Vils - vom Älpelebach bis zum Steinabach	.	.	.	4,62	.	.	.	
2	4	132	22	0	0	0	<u>Steinabach</u> - rechter Zubringer zur Vils	.	.	.	1,25	.	.	.	
2	4	132	23	0	0	0	Vils - vom Steinabach bis zum Pontenbach	.	.	.	0,20	.	.	.	
2	4	132	24	0	0	0	<u>Pontenbach</u> - linker Zubringer zur Vils	.	.	.	2,01	.	.	.	
2	4	132	25	0	0	0	Vils - vom Pontenbach bis zum Stuißenbach	.	.	.	1,59	.	.	.	
2	4	132	26	0	0	0	<u>Stuißenbach</u> - linker Zubringer zur Vils	.	.	.	3,66	.	.	.	
2	4	132	27	0	0	0	Vils - vom Stuißenbach bis zum Wieslerbach	.	.	.	0,00	.	.	.	
2	4	132	28	0	0	0	<u>Wieslerbach</u> - rechter Zubringer zur Vils	.	.	.	1,46	.	.	.	
2	4	132	29	0	0	0	Vils - vom Wieslerbach bis zum Steinigerbach (0,35 km ² auf bayerischem Gebiet)	.	.	.	5,87	.	.	.	
2	4	132	30	0	0	0	<u>Steinigerbach</u> - rechter Zubringer zur Vils	.	.	.	2,80	.	.	.	
2	4	132	31	0	0	0	Vils - vom Steinigerbach bis zum Höllbach (0,85 km ² auf bayerischem Gebiet)	.	.	.	2,69	.	.	.	
2	4	132	32	0	0	0	Höllbach - rechter Zubringer zur Vils (1,85 km ² auf bayerischem Gebiet)	.	.	.	3,20	.	.	.	
2	4	132	33	0	0	0	Vils - vom Höllbach bis zum Scheidbach (2,96 km ² auf bayerischem Gebiet)	.	.	.	3,01	.	.	.	
2	4	132	34	0	0	0	Scheidbach - linker Zubringer zur Vils (1,71 km ² auf bayerischem Gebiet)	.	.	.	3,40	.	.	.	
2	4	132	35	0	0	0	Vils - vom Scheidbach bis zum Seebach (auf bayerischem Gebiet)	.	.	.	39,50	.	.	.	
Seebach r.															
2	4	132	36	1	0	0	Seebach bis zum Kotbach (4,35 km ² auf bayerischem Gebiet)	.	.	14,92	
2	4	132	36	2	0	0	Kotbach - linker Zubringer zum Seebach (0,44 km ² auf bayerischem Gebiet)	.	.	3,42	
2	4	132	36	3	0	0	Seebach - vom Kotbach bis zur Mündung in die Vils (12,09 km ² auf bayerischem Gebiet)	.	.	12,42	
								Seebach:	.	.	.	30,76	.	.	.
2	4	132	37	0	0	0	Vils - vom Seebach bis zum Reichenbach (auf bayerischem Gebiet)	.	.	.	4,01	.	.	.	
2	4	132	38	0	0	0	Reichenbach - rechter Zubringer zur Vils (3,20 km ² auf bayerischem Gebiet)	.	.	.	5,45	.	.	.	
2	4	132	39	0	0	0	Vils - vom Reichenbach bis zum Eldrabach	.	.	.	0,91	.	.	.	
2	4	132	40	0	0	0	<u>Eldrabach</u> - rechter Zubringer zur Vils	.	.	.	1,51	.	.	.	
2	4	132	41	0	0	0	Vils - vom Eldrabach bis zum Kühbach	.	.	.	3,15	.	.	.	

Nummer der Ordnung							Gebiet	Fläche (km ²) des Gebietes der Ordnung						
1	2	3	4	5	6	7		7	6	5	4	3	2	1
Kühbach r.														
2	4	132	42	1	0	0	Kühbach - bis zum Daurachgraben	.	.	3,68
2	4	132	42	2	0	0	<u>Daurachgraben</u> - linker Zubringer zum Kühbach	.	.	1,46
2	4	132	42	3	0	0	Kühbach - vom Daurachgraben bis zur Mündung in die Vils	.	.	<u>3,37</u>
							Kühbach:	.	.	.	8,51	.	.	.
2	4	132	43	0	0	0	Vils - vom Kühbach bis zum Lehbach	.	.	.	0,48	.	.	.
2	4	132	44	0	0	0	<u>Lehbach</u> - rechter Zubringer zur Vils	.	.	.	1,38	.	.	.
2	4	132	45	0	0	0	Vils - vom Lehbach bis zur Mündung in den Lech	.	.	.	<u>5,17</u>	.	.	.
							Vils:	200,84	.	.
							Lech einschließlich Vils:	<u>1.412,37</u>	.

Nummer der Ordnung							Gebiet	Fläche (km ²) des Gebietes der Ordnung										
1	2	3	4	5	6	7		7	6	5	4	3	2	1				
Isar r.																		
<i>Auf Grund der hydrogeologischen Situation ist der Isarursprung per Definition nicht eindeutig festzulegen</i>																		
2	6	1	0	0	0	0	Lafatscher Bach - bis zum Jagdbach	13,44	.	.				
2	6	2	0	0	0	0	<u>Jagdbach</u> - linker Zubringer zum Lafatscher Bach	1,76	.	.				
2	6	3	0	0	0	0	Lafatscher Bach - vom Jagdbach bis zum Moserkarbach	0,03	.	.				
Moserkarbach r.																		
2	6	4	1	0	0	0	Moserkarbach - bis zum Roßlochgraben	.	.	.	5,57	.	.	.				
2	6	4	2	0	0	0	<u>Roßlochgraben</u> - linker Zubringer zum Moserkarbach	.	.	.	11,91	.	.	.				
2	6	4	3	0	0	0	Moserkarbach - vom Roßlochgraben bis zur Mündung in den Lafatscher Bach	.	.	.		<u>1,61</u>	.	.				
Moserkarbach:												.	.	.	19,09	.	.	
2	6	5	0	0	0	0	Lafatscher Bach - vom Moserkarbach bis zum Birkkarbach	0,62	.	.				
2	6	6	0	0	0	0	<u>Birkkarbach</u> - rechter Zubringer zum Lafatscher Bach	6,89	.	.				
2	6	7	0	0	0	0	Isar - vom Birkkarbach bis zum Ödkarbach	7,94	.	.				
2	6	8	0	0	0	0	<u>Ödkarbach</u> - rechter Zubringer zur Isar	7,04	.	.				
2	6	9	0	0	0	0	Isar - vom Ödkarbach bis zum Breitgrieskarbach	6,18	.	.				
2	6	10	0	0	0	0	<u>Breitgrieskarbach</u> - rechter Zubringer zur Isar	3,48	.	.				
2	6	11	0	0	0	0	Isar - vom Breitgrieskarbach bis zum Hinterkarbach	3,81	.	.				
2	6	12	0	0	0	0	<u>Hinterkarbach</u> - rechter Zubringer zur Isar	5,33	.	.				
2	6	13	0	0	0	0	Isar - vom Hinterkarbach bis zum Gleirschbach	7,02	.	.				
Gleirschbach I.																		
2	6	14	1	0	0	0	Gleirschbach - bis zum Pfeisgraben	.	.	.	1,51	.	.	.				
2	6	14	2	0	0	0	<u>Pfeisgraben</u> - linker Zubringer zum Gleirschbach	1,85	.	.				
2	6	14	3	0	0	0	Gleirschbach - vom Pfeisgraben bis zum Angerbach	11,70	.	.				
2	6	14	4	0	0	0	<u>Angerbach</u> - linker Zubringer zum Gleirschbach	6,65	.	.				
2	6	14	5	0	0	0	Gleirschbach - vom Angerbach bis zum Kleinkristenbach	5,01	.	.				
2	6	14	6	0	0	0	<u>Kleinkristenbach</u> - linker Zubringer zum Gleirschbach	5,68	.	.				
2	6	14	7	0	0	0	Gleirschbach - vom Kleinkristenbach bis zum Kristenbach	0,58	.	.				
2	6	14	8	0	0	0	<u>Kristenbach</u> - linker Zubringer zum Gleirschbach	13,53	.	.				
2	6	14	9	0	0	0	Gleirschbach - vom Kristenbach bis zum Wengertalbach	6,32	.	.				
2	6	14	10	0	0	0	<u>Wengertalbach</u> - linker Zubringer zum Gleirschbach	4,99	.	.				
2	6	14	11	0	0	0	Gleirschbach - vom Wengertalbach bis zum Isertalbach	1,44	.	.				
2	6	14	12	0	0	0	<u>Isertalbach</u> - linker Zubringer zum Gleirschbach	2,86	.	.				
2	6	14	13	0	0	0	Gleirschbach - vom Isertalbach bis zur Mündung in die Isar	<u>0,93</u>	.	.				
Gleirschbach:												.	.	.	63,06	.	.	
Isar einschließlich Gleirschbach:												145,70	.	.
2	6	15	0	0	0	0	Isar - vom Gleirschbach bis zum Karwendelbach	2,80	.	.				
Karwendelbach r.																		
2	6	16	1	0	0	0	Karwendelbach - bis zum Schlauchkarbach	.	.	.	3,57	.	.	.				
2	6	16	2	0	0	0	<u>Schlauchkarbach</u> - linker Zubringer zum Karwendelbach	3,11	.	.				
2	6	16	3	0	0	0	Karwendelbach - vom Schlauchkarbach bis zum Neunerkarbach	9,50	.	.				
2	6	16	4	0	0	0	<u>Neunerkarbach</u> - linker Zubringer zum Karwendelbach	2,08	.	.				
2	6	16	5	0	0	0	Karwendelbach - vom Neunerkarbach bis zum Großen Riedlkarbach	4,04	.	.				
2	6	16	6	0	0	0	<u>Großer Riedlkarbach</u> - linker Zubringer zum Karwendelbach	1,54	.	.				
2	6	16	7	0	0	0	Karwendelbach - vom Großen Riedlkarbach bis zum Kirchlbach	11,51	.	.				
2	6	16	8	0	0	0	<u>Kirchlbach</u> - rechter Zubringer zum Karwendelbach	2,76	.	.				
2	6	16	9	0	0	0	Karwendelbach - vom Kirchlbach bis zum Wasserlegraben	5,42	.	.				
2	6	16	10	0	0	0	<u>Wasserlegraben</u> - linker Zubringer zum Karwendelbach	2,24	.	.				
2	6	16	11	0	0	0	Karwendelbach - vom Wasserlegraben bis zur Mündung in die Isar	<u>2,64</u>	.	.				
Karwendelbach:												.	.	.	48,39	.	.	
Isar einschließlich Karwendelbach:												196,89	.	.
2	6	17	0	0	0	0	Isar - vom Karwendelbach bis zum Kreidengraben	0,02	.	.				
2	6	18	0	0	0	0	<u>Kreidengraben</u> - linker Zubringer zur Isar	2,11	.	.				
2	6	19	0	0	0	0	Isar - vom Kreidengraben bis zum Gießenbach	3,71	.	.				

Nummer der Ordnung							Gebiet	Fläche (km ²) des Gebietes der Ordnung						
1	2	3	4	5	6	7		7	6	5	4	3	2	1
Gießenbach I.														
2	6	20	1	0	0	0	Gießenbach - bis zum Aigenhofer-Issbach	.	.	.	3,14	.	.	.
2	6	20	2	0	0	0	<u>Aigenhofer-Issbach</u> - linker Zubringer zum Gießenbach	.	.	.	11,67	.	.	.
2	6	20	3	0	0	0	Gießenbach - vom Aigenhofer-Issbach bis zum Drahnbach	.	.	.	3,97	.	.	.
Drahnbach I.														
2	6	20	4	1	0	0	<u>Hagelbach</u> - Zubringer des Wildsee	.	.	5,50
2	6	20	4	2	0	0	<u>Wildsee</u>	.	.	1,43
2	6	20	4	3	0	0	Drahnbach - vom Wildsee bis zum Raabach	.	.	0,57
2	6	20	4	4	0	0	<u>Raabach</u> - linker Zubringer zum Drahnbach	.	.	4,82
2	6	20	4	5	0	0	Drahnbach - vom Raabach bis zum Klamm bach	.	.	2,05
Klamm bach I.														
2	6	20	4	6	1	0	Klamm bach - bis zum Köllentalbach	.	4,48
2	6	20	4	6	2	0	<u>Köllentalbach</u> - linker Zubringer zum Klamm bach	.	2,56
2	6	20	4	6	3	0	Klamm bach - vom Köllentalbach bis zur Mündung in den Drahnbach	.	<u>1,02</u>
Klamm bach:								.	.	8,07
3	6	20	4	7	0	0	Drahnbach - vom Klamm bach bis zum Bodenbach	.	.	7,72
2	6	20	4	8	0	0	<u>Bodenbach</u> - linker Zubringer zum Drahnbach	.	.	8,94
2	6	20	4	9	0	0	Drahnbach - vom Bodenbach bis zur Sattelgriesmure	.	.	1,48
2	6	20	4	10	0	0	<u>Sattelgriesmure</u> - linker Zubringer zum Drahnbach	.	.	2,15
2	6	20	4	11	0	0	Drahnbach - von der Sattelgriesmure bis zur Mündung in den Gießenbach	.	.	<u>0,08</u>
Drahnbach								.	.	42,81
2	6	20	5	0	0	0	Gießenbach - vom Drahnbach bis zur Mündung in die Isar	.	.	.	<u>5,17</u>	.	.	.
Gießenbach:								66,76	.	.
Isar einschließlich Gießenbach:								269,50	.
2	6	21	0	0	0	0	Isar - vom Gießenbach bis zur Leutascher Ache (12,81 km ² auf bayerischem Gebiet)	15,92	.	.
Leutascher Ache I.														
2	6	22	1	0	0	0	Leutascher Ache - bis zum Angerbach	.	.	.	5,38	.	.	.
2	6	22	2	0	0	0	<u>Angerbach</u> - linker Zubringer zur Leutascher Ache	.	.	.	1,62	.	.	.
2	6	22	3	0	0	0	Leutascher Ache - vom Angerbach bis zum Felderer Bach	.	.	.	0,80	.	.	.
2	6	22	4	0	0	0	<u>Felderer Bach</u> - linker Zubringer zur Leutascher Ache	.	.	.	1,93	.	.	.
2	6	22	5	0	0	0	Leutascher Ache - vom Felderer Bach bis zum Schwarzbach	.	.	.	0,05	.	.	.
2	6	22	6	0	0	0	<u>Schwarzbach</u> - rechter Zubringer zur Leutascher Ache	.	.	.	2,74	.	.	.
2	6	22	7	0	0	0	Leutascher Ache - vom Schwarzbach bis zum Kotbach	.	.	.	7,46	.	.	.
2	6	22	8	0	0	0	<u>Kotbach</u> - linker Zubringer zur Leutascher Ache	.	.	.	3,79	.	.	.
2	6	22	9	0	0	0	Leutascher Ache - vom Kotbach bis zum Leitenbach	.	.	.	4,57	.	.	.
2	6	22	10	0	0	0	<u>Leitenbach</u> - linker Zubringer zur Leutascher Ache	.	.	.	3,77	.	.	.
2	6	22	11	0	0	0	Leutascher Ache - vom Leitenbach bis zum Salzbach	.	.	.	4,89	.	.	.
2	6	22	12	0	0	0	<u>Salzbach</u> - linker Zubringer zur Leutascher Ache	.	.	.	5,43	.	.	.
2	6	22	13	0	0	0	Leutascher Ache - vom Salzbach bis zum Klamm bach	.	.	.	2,90	.	.	.
2	6	22	14	0	0	0	<u>Klamm bach</u> - linker Zubringer zur Leutascher Ache	.	.	.	3,02	.	.	.
2	6	22	15	0	0	0	Leutascher Ache - vom Klamm bach bis zum Ostbach	.	.	.	1,13	.	.	.
Ostbach r.														
2	6	22	16	1	0	0	Ostbach - bis zum Katzenlochbachl	.	.	1,76
2	6	22	16	2	0	0	<u>Katzenlochbachl</u> - linker Zubringer zum Ostbach	.	.	1,70
2	6	22	16	3	0	0	Ostbach - vom Katzenlochbachl bis zur Mündung in die Leutascher Ache	.	.	.	<u>6,44</u>	.	.	.
Ostbach:								.	.	.	9,91	.	.	.
2	6	22	17	0	0	0	Leutascher Ache - vom Ostbach bis zum Seebach	.	.	.	5,58	.	.	.
2	6	22	18	0	0	0	<u>Seebach</u> - rechter Zubringer zur Leutascher Ache	.	.	.	5,71	.	.	.
2	6	22	19	0	0	0	Leutascher Ache - vom Seebach bis zum Arnbach	.	.	.	3,31	.	.	.
2	6	22	20	0	0	0	<u>Arnbach</u> - rechter Zubringer zur Leutascher Ache	.	.	.	2,42	.	.	.
2	6	22	21	0	0	0	Leutascher Ache - vom Arnbach bis zum Puitbach	.	.	.	0,47	.	.	.
2	6	22	22	0	0	0	<u>Puitbach</u> - linker Zubringer zur Leutascher Ache	.	.	.	5,52	.	.	.
2	6	22	23	0	0	0	Leutascher Ache - vom Puitbach bis zum Bergleinbach	.	.	.	6,07	.	.	.
2	6	22	24	0	0	0	<u>Bergleinbach</u> - linker Zubringer zur Leutascher Ache	.	.	.	7,59	.	.	.

Nummer der Ordnung							Gebiet	Fläche (km ²) des Gebietes der Ordnung							
1	2	3	4	5	6	7		7	6	5	4	3	2	1	
2	6	22	25	0	0	0	Leutascher Ache - vom Bergleinbach bis zum Roßbrandbach	.	.	.	3,93	.	.	.	
2	6	22	26	0	0	0	<u>Roßbrandbach</u> - linker Zubringer zur Leutascher Ache	.	.	.	4,78	.	.	.	
2	6	22	27	0	0	0	Leutascher Ache - vom Roßbrandbach bis zur Mündung in die Isar (0,29 km ² auf bayerischem Gebiet)	.	.	.	<u>5,07</u>	.	.	.	
Leutascher Ache:								109,85	.	.	
Isar einschließlich Leutascher Ache:								395,26	.	.
2	6	23	0	0	0	0	Isar - von der Leutascher Ache bis zum Reißbach (auf bayerischem Gebiet)	154,31	.	.	
Reißbach r.															
2	6	24	1	0	0	0	Reißbach - bis zum Hochglückkarbach	.	.	.	8,66	.	.	.	
2	6	24	2	0	0	0	<u>Hochglückkarbach</u> - rechter Zubringer zum Reißbach	.	.	.	4,31	.	.	.	
2	6	24	3	0	0	0	Reißbach - vom Hochglückkarbach bis zum Binsbach	.	.	.	0,00	.	.	.	
2	6	24	4	0	0	0	<u>Binsbach</u> - rechter Zubringer zum Reißbach	.	.	.	2,99	.	.	.	
2	6	24	5	0	0	0	Reißbach - vom Binsbach bis zum Gramaigraben	.	.	.	7,44	.	.	.	
2	6	24	6	0	0	0	<u>Gramaigraben</u> - rechter Zubringer zum Reißbach	.	.	.	1,93	.	.	.	
2	6	24	7	0	0	0	Reißbach - vom Gramaigraben bis zum Plumsbach	.	.	.	3,22	.	.	.	
Plumsbach r.															
2	6	24	8	1	0	0	Plumsbach - bis zum Sulzgraben	.	.	3,30	
2	6	24	8	2	0	0	<u>Sulzgraben</u> - linker Zubringer zum Plumsbach	.	.	2,27	
2	6	24	8	3	0	0	Plumsbach - vom Sulzgraben bis zum Hasentalbach	.	.	0,31	
2	6	24	8	4	0	0	<u>Hasentalbach</u> - rechter Zubringer zum Plumsbach	.	.	1,19	
2	6	24	8	5	0	0	Plumsbach - vom Hasentalbach bis zur Mündung in den Reißbach	.	.	<u>0,09</u>	
Plumsbach:								.	.	.	7,17	.	.	.	
2	6	24	9	0	0	0	Reißbach - vom Plumsbach bis zum Großer Bockgraben	.	.	.	1,78	.	.	.	
2	6	24	10	0	0	0	<u>Großer Bockgraben</u> - rechter Zubringer zum Reißbach	.	.	.	1,15	.	.	.	
2	6	24	11	0	0	0	Reißbach - vom Großer Bockgraben bis zum Laliderer Bach	.	.	.	<u>2,65</u>	.	.	.	
Laliderer Bach I															
2	6	24	12	1	0	0	Laliderer Bach - bis zum Einsiedlergraben	.	.	5,23	
2	6	24	12	2	0	0	<u>Einsiedlergraben</u> - rechter Zubringer zum Laliderer Bach	.	.	1,43	
2	6	24	12	3	0	0	Laliderer Bach - vom Einsiedlergraben bis zum Möserkargraben	.	.	5,13	
2	6	24	12	4	0	0	<u>Möserkargraben</u> - rechter Zubringer zum Laliderer Bach	.	.	1,52	
2	6	24	12	5	0	0	Laliderer Bach - vom Möserkargraben bis zur Mündung in den Reißbach	.	.	<u>3,11</u>	
Laliderer Bach:								.	.	.	16,42	.	.	.	
2	6	24	13	0	0	0	Reißbach - vom Laliderer Bach bis zum Grasbergbach	.	.	.	0,04	.	.	.	
2	6	24	14	0	0	0	<u>Grasbergbach</u> - rechter Zubringer zum Reißbach	.	.	.	0,93	.	.	.	
2	6	24	15	0	0	0	Reißbach - vom Grasbergbach bis zum Weitkargraben	.	.	.	0,62	.	.	.	
2	6	24	16	0	0	0	<u>Weitkargraben</u> - rechter Zubringer zum Reißbach	.	.	.	2,21	.	.	.	
2	6	24	17	0	0	0	Reißbach - vom Weitkargraben bis zum Birchegggraben	.	.	.	1,04	.	.	.	
2	6	24	18	0	0	0	<u>Birchegggraben</u> - rechter Zubringer zum Reißbach	.	.	.	1,32	.	.	.	
2	6	24	19	0	0	0	Reißbach - vom Birchegggraben bis zum Falkenkarbach	.	.	.	0,34	.	.	.	
2	6	24	20	0	0	0	<u>Falkenkarbach</u> - linker Zubringer zum Reißbach	.	.	.	2,79	.	.	.	
2	6	24	21	0	0	0	Reißbach - vom Falkenkarbach bis zum Garberlgraben	.	.	.	0,02	.	.	.	
2	6	24	22	0	0	0	<u>Garberlgraben</u> - rechter Zubringer zum Reißbach	.	.	.	1,95	.	.	.	
2	6	24	23	0	0	0	Reißbach - vom Garberlgraben bis zum Egggraben	.	.	.	1,37	.	.	.	
2	6	24	24	0	0	0	<u>Egggraben</u> - rechter Zubringer zum Reißbach	.	.	.	0,80	.	.	.	
2	6	24	25	0	0	0	Reißbach - vom Egggraben bis zum Johannesbach	.	.	.	1,15	.	.	.	
Johannesbach I.															
2	6	24	26	1	0	0	Johannesbach - bis zum Karwendelgraben	.	.	15,27	
2	6	24	26	2	0	0	<u>Karwendelgraben</u> - rechter Zubringer zum Johannesbach	.	.	3,48	
2	6	24	26	3	0	0	Johannesbach - vom Karwendelgraben bis zur Mündung in den Reißbach	.	.	<u>11,22</u>	
Johannesbach:								.	.	.	29,97	.	.	.	
2	6	24	27	0	0	0	Reißbach - vom Johannesbach bis zum Schönlmgraben	.	.	.	0,02	.	.	.	
2	6	24	28	0	0	0	<u>Schönlmgraben</u> - rechter Zubringer zum Reißbach	.	.	.	1,93	.	.	.	
2	6	24	29	0	0	0	Reißbach - vom Schönlmgraben bis zum Torbach	.	.	.	2,96	.	.	.	

Nummer der Ordnung							Gebiet	Fläche (km ²) des Gebietes der Ordnung									
1	2	3	4	5	6	7		7	6	5	4	3	2	1			
2	6	24	30	0	0	0	<u>Torbach</u> - linker Zubringer zum Rißbach	.	.	.	9,16	.	.	.			
2	6	24	31	0	0	0	Rißbach - vom Torbach bis zum Schloßgraben	.	.	.	0,18	.	.	.			
2	6	24	32	0	0	0	<u>Schloßgraben</u> - rechter Zubringer zum Rißbach	.	.	.	1,33	.	.	.			
2	6	24	33	0	0	0	Rißbach - vom Schloßgraben bis zum Rohntalbach	.	.	.	0,23	.	.	.			
2	6	24	34	0	0	0	Rohntalbach - linker Zubringer zum Rißbach (0,64 km ² auf bayerischem Gebiet)	.	.	.	9,81	.	.	.			
2	6	24	35	0	0	0	Rißbach - vom Rohntalbach bis zum Seitenbach	.	.	.	2,37	.	.	.			
2	6	24	36	0	0	0	<u>Seitenbach</u> - linker Zubringer zum Rißbach	.	.	.	2,31	.	.	.			
2	6	24	37	0	0	0	Rißbach - vom Seitenbach bis zum Sattelgraben	.	.	.	0,25	.	.	.			
2	6	24	38	0	0	0	<u>Sattelgraben</u> - linker Zubringer zum Rißbach	.	.	.	1,01	.	.	.			
2	6	24	39	0	0	0	Rißbach - vom Sattelgraben bis zum Leckbach	.	.	.	0,00	.	.	.			
Leckbach r.																	
2	6	24	40	1	0	0	Leckbach - bis zum Pfandllochgraben	.	.	3,29			
2	6	24	40	2	0	0	<u>Pfandllochgraben</u> - rechter Zubringer zum Leckbach	.	.	1,43			
2	6	24	40	3	0	0	Leckbach - vom Pfandllochgraben bis zur Mündung in den Rißbach	.	.	<u>1,01</u>			
								Leckbach:	.	.	5,73	.	.	.			
2	6	24	41	0	0	0	Rißbach - vom Leckbach bis zum Markbach	.	.	.	3,45	.	.	.			
2	6	24	42	0	0	0	Markbach - rechter Zubringer zum Rißbach (0,59 km ² auf bayerischem Gebiet)	.	.	.	1,41	.	.	.			
2	6	24	43	0	0	0	Rißbach - vom Markbach bis zum Fermersbach (1,86 km ² auf bayerischem Gebiet)	.	.	.	2,52	.	.	.			
Fermersbach I.																	
2	6	24	44	1	0	0	Fermersbach - bis zum Bärenbach (8,30 km ² auf bayerischem Gebiet)	.	.	8,95			
2	6	24	44	2	0	0	Bärenbach - rechter Zubringer zum Fermersbach (4,47 km ² auf bayerischem Gebiet)	.	.	5,70			
2	6	24	44	3	0	0	Fermersbach - vom Bärenbach bis zum Aubach (6,23 km ² auf bayerischem Gebiet)	.	.	8,43			
2	6	24	44	4	0	0	<u>Aubach</u> - rechter Zubringer zum Fermersbach	.	.	4,10			
2	6	24	44	5	0	0	Fermersbach - vom Aubach bis zur Mündung in den Rißbach (5,34 km ² auf bayerischem Gebiet)	.	.	<u>8,15</u>			
								Fermersbach:	.	.	35,33	.	.	.			
2	6	24	45	0	0	0	Rißbach - vom Fermersbach bis zur Mündung in die Isar (auf bayerischem Gebiet)	.	.	.	35,69	.	.	.			
								Rißbach:	.	.	.	217,97	.	.			
												Isar einschließlich Rißbach:	.	.	767,54	.	.
2	6	25	0	0	0	0	Isar - vom Rißbach bis zur Dürrach (auf bayerischem Gebiet)	26,45	.	.			
Dürrach r.																	
2	6	26	1	0	0	0	Dürrach - bis zum Vorderschleimsbach	.	.	.	2,32	.	.	.			
2	6	26	2	0	0	0	<u>Vorderschleimsbach</u> - linker Zubringer zur Dürrach	.	.	.	3,01	.	.	.			
2	6	26	3	0	0	0	Dürrach - vom Vorderschleimsbach bis zum Tiefenbach	.	.	.	3,36	.	.	.			
2	6	26	4	0	0	0	<u>Tiefenbach</u> - rechter Zubringer zur Dürrach	.	.	.	3,78	.	.	.			
2	6	26	5	0	0	0	Dürrach - vom Tiefenbach bis zum Plumsbach	.	.	.	0,59	.	.	.			
Plumsbach I.																	
2	6	26	6	1	0	0	Plumsbach - bis zum Hinterschleimsbach	.	.	9,75			
2	6	26	6	2	0	0	<u>Hinterschleimsbach</u> - rechter Zubringer zum Plumsbach	.	.	2,70			
2	6	26	6	3	0	0	Plumsbach - vom Hinterschleimsbach bis zur Mündung in die Dürrach	.	.	<u>0,08</u>			
								Plumsbach:	.	.	12,53	.	.	.			
2	6	26	7	0	0	0	Dürrach - vom Plumsbach bis zum Eiskönigbach	.	.	.	2,54	.	.	.			
Eiskönigbach I.																	
2	6	26	8	1	0	0	Eiskönigbach - bis zum Baumgartenbach	.	.	10,11			

Nummer der Ordnung							Gebiet	Fläche (km ²) des Gebietes der Ordnung						
1	2	3	4	5	6	7		7	6	5	4	3	2	1
Baumgartenbach l.														
2	6	26	8	2	1	0	Baumgartenbach - bis zum Hochstallgraben	.	2,93
2	6	26	8	2	2	0	<u>Hochstallgraben</u> - rechter Zubringer zum Baumgartenbach	.	1,11
2	6	26	8	2	3	0	Baumgartenbach - vom Hochstallgraben bis zum Delpsbach	.	0,52
2	6	26	8	2	4	0	<u>Delpsbach</u> - linker Zubringer zum Baumgartenbach	.	1,18
2	6	26	8	2	5	0	Baumgartenbach - vom Delpsbach bis zum Hölzelstalbach	.	1,06
2	6	26	8	2	6	0	<u>Hölzelstalbach</u> - rechter Zubringer zum Baumgartenbach	.	2,42
2	6	26	8	2	7	0	Baumgartenbach - vom Hölzelstalbach bis zur Mündung in den Eiskönigbach	.	<u>4,06</u>
Baumgartenbach:								.	.	13,28
2	6	26	8	3	0	0	Eiskönigbach - von Baumgartenbach bis zur Mündung in die Dürrach	.	.	<u>2,11</u>
Eiskönigbach:								.	.	.	25,51	.	.	.
2	6	26	9	0	0	0	Dürrach - vom Eiskönigbach bis zum Kesselbach	.	.	.	2,72	.	.	.
Kesselbach r.														
2	6	26	10	1	0	0	Kesselbach - bis zum Rotwandbach	.	.	3,21
2	6	26	10	2	0	0	<u>Rotwandbach</u> - rechter Zubringer zum Kesselbach	.	.	2,46
2	6	26	10	3	0	0	Kesselbach - vom Rotwandbach bis zum Bach vom Marlkopf	.	.	0,14
2	6	26	10	4	0	0	<u>Bach vom Marlkopf</u> - linker Zubringer zum Kesselbach	.	.	1,62
2	6	26	10	5	0	0	Kesselbach - vom Bach vom Marlkopf bis zur Mündung in die Dürrach	.	.	<u>1,18</u>
Kesselbach:								.	.	.	8,61	.	.	.
2	6	26	11	0	0	0	Dürrach - vom Kesselbach bis zum Schwarzenbach	.	.	.	2,13	.	.	.
2	6	26	12	0	0	0	Schwarzenbach - linker Zubringer zur Dürrach (1,07 km ² auf bayerischem Gebiet)	.	.	.	1,39	.	.	.
2	6	26	13	0	0	0	Dürrach - vom Schwarzenbach bis zur Mündung	.	.	.	<u>40,08</u>	.	.	.
Dürrach:								108,56	.	.
2	6	27	0	0	0	0	Isar - von der Dürrach bis zur Walchen (Ache) (auf bayerischem Gebiet)	9,32	.	.
Ache r.														
2	6	28	1	0	0	0	<u>Wankratzbach</u> - Zufluss zum Achensee	.	.	.	2,06	.	.	.
2	6	28	2	0	0	0	Achensee - vom Wankratzbach nach rechts bis zum Dalfazerbach	.	.	.	0,98	.	.	.
2	6	28	3	0	0	0	<u>Dalfazerbach</u> - rechter Zubringer zum Achensee	.	.	.	3,07	.	.	.
2	6	28	4	0	0	0	Achensee - vom Dalfazerbach nach rechts bis zum Schwarzenaugraben	.	.	.	4,11	.	.	.
2	6	28	5	0	0	0	<u>Schwarzenaugraben</u> - rechter Zubringer zum Achensee	.	.	.	2,58	.	.	.
2	6	28	6	0	0	0	Achensee - vom Schwarzaugraben nach rechts bis zum Labschlaggraben	.	.	.	0,46	.	.	.
2	6	28	7	0	0	0	<u>Labschlaggraben</u> - rechter Zubringer zum Achensee	.	.	.	3,01	.	.	.
2	6	28	8	0	0	0	Achensee - vom Labschlaggraben nach rechts bis zum Einfanggraben	.	.	.	0,11	.	.	.
2	6	28	9	0	0	0	<u>Einfanggraben</u> - rechter Zubringer zum Achensee	.	.	.	1,73	.	.	.
2	6	28	10	0	0	0	Achensee - vom Einfanggraben nach rechts bis zum Klaustalgraben	.	.	.	0,13	.	.	.
2	6	28	11	0	0	0	<u>Klaustalgraben</u> - rechter Zubringer zum Achensee	.	.	.	1,04	.	.	.
2	6	28	12	0	0	0	Achensee - vom Klaustalgraben nach rechts bis zum Seeausfluss	.	.	.	0,97	.	.	.
2	6	28	13	0	0	0	Achensee - vom Wankratzbach nach links bis zur Pletzach	.	.	.	6,21	.	.	.
Pletzach l.														
2	6	28	14	1	0	0	Pletzach - bis zum Gratzentalgraben	.	.	4,12
2	6	28	14	2	0	0	<u>Gratzentalgraben</u> - linker Zubringer zur Pletzach	.	.	2,58
2	6	28	14	3	0	0	Pletzach - vom Gratzentalgraben bis zum Hollergraben	.	.	0,43
2	6	28	14	4	0	0	<u>Hollergraben</u> - linker Zubringer zur Pletzach	.	.	2,48
2	6	28	14	5	0	0	Pletzach - vom Hollergraben bis zum Pletzachbach	.	.	0,30
2	6	28	14	6	0	0	<u>Pletzachbach</u> - rechter Zubringer zur Pletzach	.	.	1,29
2	6	28	14	7	0	0	Pletzach - vom Pletzachbach bis zum Mahdberggraben	.	.	0,00
2	6	28	14	8	0	0	<u>Mahdberggraben</u> - linker Zubringer zur Pletzach	.	.	1,79
2	6	28	14	9	0	0	Pletzach - vom Mahdberggraben bis zum Plechertgraben	.	.	0,05
2	6	28	14	10	0	0	<u>Plechertgraben</u> - linker Zubringer zur Pletzach	.	.	1,09

Nummer der Ordnung							Gebiet	Fläche (km ²) des Gebietes der Ordnung						
1	2	3	4	5	6	7		7	6	5	4	3	2	1
2	6	28	14	11	0	0	Pletzach - vom Plechertgraben bis zum Falzthurnbach	.	.	2,78
Falzthurnbach r.														
2	6	28	14	12	1	0	Falzthurnbach - bis zum Lunstgraben	.	1,71
2	6	28	14	12	2	0	<u>Lunstgraben</u> - rechter Zubringer zum Falzthurnbach	.	4,13
2	6	28	14	12	3	0	Falzthurnbach - vom Lunstgraben bis zum Bärenlahnergraben	.	4,32
2	6	28	14	12	4	0	<u>Bärenlahnergraben</u> - linker Zubringer zum Falzthurnbach	.	1,75
2	6	28	14	12	5	0	Falzthurnbach - vom Bärenlahnergraben bis zum Brunntalgraben	.	4,03
2	6	28	14	12	6	0	<u>Brunntalgraben</u> - rechter Zubringer zum Falzthurnbach	.	1,68
2	6	28	14	12	7	0	Falzthurnbach - vom Brunntalgraben bis zur Mündung in die Pletzach	.	<u>6,12</u>
Falzthurnbach:								.	.	23,73
2	6	28	14	13	0	0	Pletzach - vom Falzthurnbach bis zum Dristenaubach	.	.	0,90
Dristenaubach r.														
2	6	28	14	14	1	0	Dristenaubach - bis zum Tribachl	.	1,58
2	6	28	14	14	2	0	<u>Tribachl</u> - rechter Zubringer zum Dristenaubach	.	1,74
2	6	28	14	14	3	0	Dristenaubach - vom Tribachl bis zum Innerer Hörndlgraben	.	0,84
2	6	28	14	14	4	0	<u>Innerer Hörndlgraben</u> - rechter Zubringer zum Dristenaubach	.	1,25
2	6	28	14	14	5	0	Dristenaubach - vom Inneren Hörndlgraben bis zur Mündung in die Pletzach	.	<u>5,02</u>
Dristenaubach:								.	.	10,43
2	6	28	14	15	0	0	Pletzach - vom Dristenaubach bis zur Mündung in den Achensee	.	.	<u>0,74</u>
Pletzach:								.	.	.	52,71	.	.	.
2	6	28	15	0	0	0	Achensee - von der Pletzach nach links bis zum Breitlahngraben	.	.	.	2,73	.	.	.
2	6	28	16	0	0	0	<u>Breitlahngraben</u> - linker Zubringer zum Achensee	.	.	.	1,40	.	.	.
2	6	28	17	0	0	0	Achensee - vom Breitlahngraben nach links bis zum Oberaubach	.	.	.	2,70	.	.	.
Oberaubach I.														
2	6	28	18	1	0	0	Oberaubach - bis zum Bergalmgraben	.	.	5,39
2	6	28	18	2	0	0	<u>Bergalmgraben</u> - linker Zubringer zum Oberaubach	.	.	1,05
2	6	28	18	3	0	0	Oberaubach - vom Bergalmgraben bis zum Seeberggraben	.	.	3,27
2	6	28	18	4	0	0	<u>Seeberggraben</u> - rechter Zubringer zum Oberaubach	.	.	1,26
2	6	28	18	5	0	0	Oberaubach - vom Seeberggraben bis zur Mündung in den Achensee	.	.	<u>1,32</u>
Oberaubach:								.	.	.	12,29	.	.	.
2	6	28	19	0	0	0	Achensee - vom Oberaubach bis zum Seeausfluss	.	.	.	0,12	.	.	.
2	6	28	20	0	0	0	<u>Achensee</u> - Seefläche	.	.	.	<u>7,29</u>	.	.	.
Ache einschließlich Achensee:								105,70	.	.
2	6	28	21	0	0	0	Ache - vom Seeausfluss bis zum Unteraubach	.	.	.	2,06	.	.	.
Unteraubach I.														
2	6	28	22	1	0	0	Unteraubach - bis zum Kleinzembach	.	.	1,18
2	6	28	22	2	0	0	<u>Kleinzembach</u> - linker Zubringer zum Unteraubach	.	.	2,00
2	6	28	22	3	0	0	Unteraubach - vom Kleinzembach bis zum Schreckenbach	.	.	0,00
2	6	28	22	4	0	0	<u>Schreckenbach</u> - rechter Zubringer zum Unteraubach	.	.	1,67
2	6	28	22	5	0	0	Unteraubach - vom Schreckenbach bis zur Mündung in die Ache	.	.	<u>4,66</u>
Unteraubach:								.	.	.	9,51	.	.	.
2	6	28	23	0	0	0	Ache - vom Unteraubach bis zum Pulvermühlbach	.	.	.	0,05	.	.	.
Pulvermühlbach r.														
2	6	28	24	1	0	0	Pulvermühlbach - bis zum Seelahnerbach	.	.	1,49
2	6	28	24	2	0	0	<u>Seelahnerbach</u> - rechter Zubringer zum Pulvermühlbach	.	.	1,92
2	6	28	24	3	0	0	Pulvermühlbach - vom Seelahnerbach bis zur Mündung in die Ache	.	.	<u>0,26</u>

Nummer der Ordnung							Gebiet	Fläche (km ²) des Gebietes der Ordnung						
1	2	3	4	5	6	7		7	6	5	4	3	2	1
							Pulvermühlbach:	.	.	.	3,67	.	.	.
2	6	28	25	0	0	0	Ache - vom Pulvermühlbach bis zum Schröfelsbach	.	.	.	5,29	.	.	.
2	6	28	26	0	0	0	<u>Schröfelsbach</u> - linker Zubringer zur Ache	.	.	.	1,22	.	.	.
2	6	28	27	0	0	0	Ache - vom Schröfelsbach bis zum Ampelsbach	.	.	.	1,34	.	.	.
							Ampelsbach r.							
2	6	28	28	1	0	0	Ampelsbach - bis zum Filzmoosbach	.	.	2,44
2	6	28	28	2	0	0	<u>Filzmoosbach</u> - linker Zubringer zum Ampelsbach	.	.	5,25
2	6	28	28	3	0	0	Ampelsbach - vom Filzmoosbach bis zum Schneidalmbach	.	.	1,19
2	6	28	28	4	0	0	<u>Scheidalmbach</u> - linker Zubringer zum Ampelsbach	.	.	1,17
2	6	28	28	5	0	0	Ampelsbach - vom Schneidalmbach bis zum Weißbachl	.	.	1,50
2	6	28	28	6	0	0	<u>Weißbachl</u> - linker Zubringer zum Ampelsbach	.	.	4,79
2	6	28	28	7	0	0	Ampelsbach - vom Weißbachl bis zum Schwarzenbach	.	.	1,28
							Schwarzenbach I.							
2	6	28	28	8	1	0	Schwarzenbach - bis zum Reichenlahnerbach	.	3,18
2	6	28	28	8	2	0	<u>Reichenlahnerbach</u> - linker Zubringer zum Schwarzenbach	.	1,87
2	6	28	28	8	3	0	Schwarzenbach - vom Reichenlahnerbach bis zur Mündung in den Ampelsbach	.						
							Schwarzenbach:	.	.	8,95
2	6	28	28	9	0	0	Ampelsbach - vom Schwarzenbach bis zum Zeigerbach	.	.	1,03
2	6	28	28	10	0	0	<u>Zeigerbach</u> - rechter Zubringer zum Ampelsbach	.	.	1,89
2	6	28	28	11	0	0	Ampelsbach - vom Zeigerbach bis zum Hallbach	.	.	1,02
2	6	28	28	12	0	0	<u>Hallbach</u> - linker Zubringer zum Ampelsbach	.	.	1,29
2	6	28	28	13	0	0	Ampelsbach - vom Hallbach bis zum Mühlbach	.	.	0,42
2	6	28	28	14	0	0	<u>Mühlbach</u> - rechter Zubringer zum Ampelsbach	.	.	1,24
2	6	28	28	15	0	0	Ampelsbach - vom Mühlbach bis zum Zöhregrabener	.	.	0,15
2	6	28	28	16	0	0	<u>Zöhregrabener</u> - linker Zubringer zum Ampelsbach	.	.	1,21
2	6	28	28	17	0	0	Ampelsbach - vom Zöhregrabener bis zur Mündung in die Ache	.	.					
							Ampelsbach:	.	.	.	35,21	.	.	.
2	6	28	29	0	0	0	Ache - vom Ampelsbach bis zum Blaserbach	.	.	.	0,01	.	.	.
2	6	28	30	0	0	0	<u>Blaserbach</u> - linker Zubringer zur Ache	.	.	.	4,12	.	.	.
2	6	28	31	0	0	0	Ache - vom Blaserbach bis zum Staudenbach	.	.	.	1,07	.	.	.
2	6	28	32	0	0	0	<u>Staudenbach</u> - rechter Zubringer zur Ache	.	.	.	1,99	.	.	.
2	6	28	33	0	0	0	Ache - vom Staudenbach bis zum Schweinaubach	.	.	.	0,53	.	.	.
2	6	28	34	0	0	0	<u>Schweinaubach</u> - linker Zubringer zur Ache	.	.	.	1,62	.	.	.
2	6	28	35	0	0	0	Ache - vom Schweinaubach bis zum Lobbach	.	.	.	0,31	.	.	.
2	6	28	36	0	0	0	<u>Lobbach</u> - linker Zubringer zur Ache	.	.	.	1,50	.	.	.
2	6	28	37	0	0	0	Ache - vom Lobbach bis zum Dollmannsbach	.	.	.	1,32	.	.	.
							Dollmannsbach I.							
2	6	28	38	1	0	0	Dollmannsbach - bis zum Zemmbach	.	.	1,82
2	6	28	38	2	0	0	<u>Zemmbach</u> - linker Zubringer zum Dollmannsbach	.	.	1,93
2	6	28	38	3	0	0	Dollmannsbach - vom Zemmbach bis zur Mündung in die Ache	.	.					
							Dollmannsbach:	.	.	.	6,30	.	.	.
2	6	28	39	0	0	0	Ache - vom Dollmannsbach bis zum Klammbach	.	.	.	0,26	.	.	.
							Klammbach r.							
2	6	28	40	1	0	0	Klammbach - bis zum Mahrmoosbach (0,48 km ² auf bayerischem Gebiet)	.	.	2,45
2	6	28	40	2	0	0	Mahrmoosbach - linker Zubringer zum Klammbach (0,13 km ² auf bayerischem Gebiet)	.	.	2,68
2	6	28	40	3	0	0	Klammbach - vom Mahrmoosbach bis zum Grabnerbach	.	.	1,98
2	6	28	40	4	0	0	<u>Grabnerbach</u> - linker Zubringer zum Klammbach	.	.	2,78
2	6	28	40	5	0	0	Klammbach - vom Grabnerbach bis zum Leckbach	.	.	0,80
2	6	28	40	6	0	0	<u>Leckbach</u> - rechter Zubringer zum Klammbach	.	.	1,29
2	6	28	40	7	0	0	Klammbach - vom Leckbach bis zur Mündung in die Ache	.	.					
							Klammbach:	.	.	.	13,93	.	.	.
2	6	28	41	0	0	0	Ache - vom Klammbach bis zum Reitbergbach	.	.	.	1,19	.	.	.
2	6	28	42	0	0	0	<u>Reitbergbach</u> - rechter Zubringer zur Ache	.	.	.	1,24	.	.	.
2	6	28	43	0	0	0	Ache - vom Reitbergbach bis zum Gröbenbach	.	.	.	1,72	.	.	.

Nummer der Ordnung							Gebiet	Fläche (km ²) des Gebietes der Ordnung						
1	2	3	4	5	6	7		7	6	5	4	3	2	1
Gröbenbach I.														
2	6	28	44	1	0	0	Gröbenbach - bis zum Schiedlahnbach	.	.	4,75
2	6	28	44	2	0	0	<u>Schiedlahnbach</u> - rechter Zubringer zum Gröbenbach	.	.	1,30
2	6	28	44	3	0	0	Gröbenbach - vom Schiedlahnbach bis zur Mündung in die Ache	.	.	<u>0,05</u>
							Gröbenbach:	.	.	.	6,10	.	.	.
2	6	28	45	0	0	0	Ache - vom Gröbenbach bis zum Pittenbach	.	.	.	2,63	.	.	.
2	6	28	46	0	0	0	Pittenbach - rechter Zubringer zur Ache (3,82 km ² auf bayerischem Gebiet)	.	.	.	5,05	.	.	.
2	6	28	47	0	0	0	Ache - vom Pittenbach bis zum Hühnersbach (0,89 km ² auf bayerischem Gebiet)	.	.	.	2,87	.	.	.
Hühnersbach I.														
2	6	28	48	1	0	0	Hühnersbach - bis zum Rotwandersbach (3,24 km ² auf bayerischem Gebiet)	.	.	5,36
2	6	28	48	2	0	0	<u>Rotwandersbach</u> - rechter Zubringer zum Hühnersbach	.	.	4,31
2	6	28	48	3	0	0	Hühnersbach - vom Rotwandersbach bis zum Brettersberggraben (0,15 km ² auf bayerischem Gebiet)	.	.	0,20
2	6	28	48	4	0	0	<u>Brettersberggraben</u> - rechter Zubringer zum Hühnersbach	.	.	0,84
2	6	28	48	5	0	0	Hühnersbach - vom Brettersberggraben bis zur Mündung in die Ache (0,31 km ² auf bayerischem Gebiet)	.	.	<u>0,64</u>
							Hühnersbach:	.	.	.	11,36	.	.	.
2	6	28	49	0	0	0	Ache - (Walchen) vom Hünersbach bis zur Mündung (auf bayerischem Gebiet)	.	.	.	<u>3,87</u>	.	.	.
							Ache:	233,04	.	.

Nummer der Ordnung							Gebiet	Fläche (km ²) des Gebietes der Ordnung						
1	2	3	4	5	6	7		7	6	5	4	3	2	1
Loisach I.														
2	6	30	1	0	0	0	Loisach - bis zum Gaisbach	.	.	.	26,50	.	.	.
Gaisbach r.														
2	6	30	2	1	0	0	Gaisbach - bis zum Brendlseebach	.	.	1,78
2	6	30	2	2	0	0	<u>Brendlseebach</u> - linker Zubringer zum Gaisbach	.	.	4,00
2	6	30	2	3	0	0	Gaisbach - vom Brendlseebach bis zum Seebenbach	.	.	0,61
2	6	30	2	4	0	0	<u>Seebenbach</u> - linker Zubringer zum Gaisbach	.	.	6,96
2	6	30	2	5	0	0	Gaisbach - vom Seebenbach bis zum Rappenbach	.	.	2,15
2	6	30	2	6	0	0	<u>Rappenbach</u> - rechter Zubringer zum Gaisbach	.	.	2,09
2	6	30	2	7	0	0	Gaisbach - vom Rappenbach bis zum Leitibach	.	.	0,58
2	6	30	2	8	0	0	<u>Leitibach</u> - rechter Zubringer zum Gaisbach	.	.	2,42
2	6	30	2	9	0	0	Gaisbach - vom Leitibach bis zur Mündung in d. Loisach	.	.	<u>2,85</u>
Gaisbach:								.	.	.	23,44	.	.	.
2	6	30	3	0	0	0	Loisach - vom Gaisbach bis zum Bachtltalbach	.	.	.	2,02	.	.	.
2	6	30	4	0	0	0	<u>Bachtltalbach</u> - linker Zubringer zur Loisach	.	.	.	4,02	.	.	.
2	6	30	5	0	0	0	Loisach - vom Bachtltalbach bis zum Tieftalbach	.	.	.	0,02	.	.	.
2	6	30	6	0	0	0	<u>Tieftalbach</u> - linker Zubringer zur Loisach	.	.	.	2,53	.	.	.
2	6	30	7	0	0	0	Loisach - vom Tieftalbach bis zum Lussbach	.	.	.	0,07	.	.	.
Lussbach I.														
2	6	30	8	1	0	0	Lussbach - bis zum Dristelbach	.	.	3,83
2	6	30	8	2	0	0	<u>Dristelbach</u> - linker Zubringer zum Lussbach	.	.	3,92
2	6	30	8	3	0	0	Lussbach - vom Dristelbach bis zum Gartnertalbach	.	.	1,38
2	6	30	8	4	0	0	<u>Gartnertalbach</u> - rechter Zubringer zum Lussbach	.	.	5,19
2	6	30	8	5	0	0	Lussbach vom Gartnertalbach bis zum Tuftlbach	.	.	2,74
2	6	30	8	6	0	0	<u>Tuftlbach</u> - linker Zubringer zum Lussbach	.	.	2,20
2	6	30	8	7	0	0	Lussbach - vom Tuftlbach bis zur Mündung in d. Loisach	.	.	<u>1,10</u>
Lussbach:								.	.	.	20,34	.	.	.
2	6	30	9	0	0	0	Loisach - vom Lussbach bis zum Lähngraben	.	.	.	0,81	.	.	.
2	6	30	10	0	0	0	<u>Lähngraben</u> - rechter Zubringer zur Loisach	.	.	.	2,16	.	.	.
2	6	30	11	0	0	0	Loisach - vom Lähngraben bis zum Kärlesbach	.	.	.	1,29	.	.	.
2	6	30	12	0	0	0	<u>Kärlesbach</u> - linker Zubringer zur Loisach	.	.	.	2,79	.	.	.
2	6	30	13	0	0	0	Loisach - vom Kärlesbach bis zum Häselgehrbach	.	.	.	8,69	.	.	.
2	6	30	14	0	0	0	<u>Häselgehrbach</u> - linker Zubringer zur Loisach	.	.	.	4,10	.	.	.
2	6	30	15	0	0	0	Loisach - vom Häselgehrbach bis zum Klausbach	.	.	.	9,43	.	.	.
2	6	30	16	0	0	0	<u>Klausbach</u> - linker Zubringer zur Loisach	.	.	.	2,41	.	.	.
2	6	30	17	0	0	0	Loisach - vom Klausbach bis zum Weißlehnbach	.	.	.	5,55	.	.	.
2	6	30	18	0	0	0	<u>Weißlehnbach</u> - linker Zubringer zur Loisach	.	.	.	1,33	.	.	.
2	6	30	19	0	0	0	Loisach - vom Weißlehnbach bis zum Kotbach	.	.	.	2,04	.	.	.
2	6	30	20	0	0	0	<u>Kotbach</u> - linker Zubringer zur Loisach	.	.	.	2,12	.	.	.
2	6	30	21	0	0	0	Loisach - vom Kotbach bis zur Neidernach (1,37 km ² auf bayerischem Gebiet)	.	.	.	2,64	.	.	.
Neidernach I.														
2	6	30	22	1	0	0	Neidernach - bis zum Neuweidbach (4,68 km ² auf bayerischem Gebiet)	.	.	11,15
Neuweidbach r.														
2	6	30	22	2	1	0	Neuweidbach - bis zum Pitzenbach	.	5,40
2	6	30	22	2	2	0	<u>Pitzenbach</u> - linker Zubringer zum Neuweidbach	.	2,57
2	6	30	22	2	3	0	Neuweidbach - vom Pitzenbach bis zum Prügelbach	.	1,03
2	6	30	22	2	4	0	<u>Prügelbach</u> - rechter Zubringer zum Neuweidbach	.	3,81
2	6	30	22	2	5	0	Neuweidbach - vom Prügelbach bis zur Mündung in die Neidernach	.	<u>2,82</u>
Neuweidbach:								.	.	15,62
2	6	30	22	3	0	0	Neidernach - vom Neuweidbach bis zur Mündung in die Loisach (11,17 km ² auf bayerischem Gebiet)	.	.	<u>15,17</u>
Neidernach:								.	.	.	41,94	.	.	.
Loisach einschließlich Neidernach:								.	.	.	166,25	.	.	.

Alphabetisches Gewässerverzeichnis

Nummer der Ordnung							Nummer der Ordnung										
1	2	3	4	5	6	7	Gewässer	Seite	1	2	3	4	5	6	7	Gewässer	Seite

Flussgebiet der Iller

B								R									
2	2	3	10	2	0	0	Bach vom Fiderepaß	6	2	2	3	6	0	0	0	Rufelabach	6
2	2	3	16	4	0	0	Bach von Ifersguntenalpe	6	S								
2	2	3	24	2	0	0	Bächteletobelbach	7	2	2	3	18	0	0	0	Schmiedebach	7
2	2	3	4	1	0	0	Bärguntbach	6	2	2	3	16	1	0	0	Schwarzwasserbach	6
2	2	3	3	0	0	0	Breitach	6	2	2	3	8	2	0	0	Sterzerbach	6
2	2	3	22	0	0	0	Buchenbach	7	2	2	2	0	0	0	0	Stillach	6
D								T									
2	2	3	2	0	0	0	Derrenbach	6	2	2	1	0	0	0	0	Trattnach	6
F								2	2	3	1	0	0	0	Turabach	6	
2	2	3	8	4	0	0	Fälltobelbach	6	U								
G								2	2	3	4	2	0	0	Üntschenbach	6	
2	2	3	20	0	0	0	Gatterbach	7	W								
2	2	3	8	1	0	0	Gemstelbach	6	2	2	3	4	4	0	0	Widdersteinbach	6
2	2	3	16	2	0	0	Grappagraben	6	2	2	3	10	1	0	0	Wildenbach	6
H								Z									
2	2	3	16	6	0	0	Höflebach	6	2	2	3	14	0	0	0	Zwerabach	6
2	2	3	24	1	0	0	Hörnlebach	7									
K																	
2	2	3	12	0	0	0	Kuhgehrenbach	6									

Nummer der Ordnung							Nummer der Ordnung																							
1	2	3	4	5	6	7	Gewässer							Seite	1	2	3	4	5	6	7	Gewässer							Seite	
Flussgebiet des Lech																														
A											2	4	18	4	0	0	0	Gamskopftobelbach	8											
											2	4	132	10	0	0	0	Gappenfeldbach	17											
2	4	2	0	0	0	0	Abfluß vom Formarinsee	8	2	4	122	18	4	0	0	Gehrebachl	17													
2	4	56	2	6	4	0	Alblitbach	10	2	4	22	1	0	0	0	Gizzibach	9													
2	4	74	20	0	0	0	Alitt-Talbach	12	2	4	40	0	0	0	0	Gmeindbach	10													
2	4	38	10	1	0	0	Almajurbach	10	2	4	66	1	0	0	0	Griesbach	11													
2	4	122	14	2	4	4	Alpbach	16	2	4	56	4	0	0	0	Grieslbach	11													
2	4	132	18	0	0	0	Älpelebach	18	2	4	42	0	0	0	0	Griestalbach	10													
2	4	122	14	2	2	0	Älpelesbach	16	2	4	108	4	2	0	0	Gröbenbach	15													
2	4	56	1	0	0	0	Alperschonbach	10	2	4	32	2	0	0	0	Großbach	9													
2	4	10	0	0	0	0	Alpertobelbach	8	2	4	74	18	0	0	0	Großer Gröben	12													
2	4	122	14	4	0	0	Alptalbach	16	2	4	122	14	1	0	0	Grundbach	16													
2	4	80	0	0	0	0	Antetalbach	12	2	4	28	2	1	0	0	Gstäpfbach	9													
2	4	122	17	0	0	0	Archbach	17	2	4	98	0	0	0	0	Gsteigbach	14													
2	4	126	0	0	0	0	Auenbach	17	2	4	68	20	0	0	0	Gufeltalbach	12													
B											2	4	122	6	0	0	0	Guggerbach	16											
2	4	38	2	0	0	0	Bach vom Grießkopf	9	H																					
2	4	4	0	0	0	0	Bach vom Johannesjoch	8	2	4	68	14	0	0	0	Haelbach	12													
2	4	12	4	0	0	0	Bach von Hochlichtspitze	8	2	4	44	0	0	0	0	Hagerntalbach	10													
2	4	62	8	0	0	0	Balschtebach	11	2	4	74	8	2	0	0	Hahntennbach	12													
2	4	132	16	1	0	0	Berger Ache	18	2	4	132	16	6	0	0	Haldensee	18													
2	4	62	1	0	0	0	Bernhardsbach	11	2	4	28	4	0	0	0	Hämmabach	9													
2	4	62	4	0	0	0	Birgertalbach	11	2	4	122	14	12	0	0	Heiterwanger See	17													
2	4	32	1	0	0	0	Bockbach	9	2	4	62	2	0	0	0	Hermannskarbach	11													
2	4	110	14	0	0	0	Brander Bach	15	2	4	68	4	0	0	0	Hinterer Gufelalpbach	11													
D											2	4	114	2	0	0	0	Hirschbach	15											
2	4	132	42	2	0	0	Daurachgraben	19	2	4	36	0	0	0	0	Hochalpbach	9													
2	4	86	14	0	0	0	Doserbach	13	2	4	88	0	0	0	0	Hochstattbach	13													
2	4	38	6	0	0	0	Drosbergbach	10	2	4	96	6	0	0	0	Hochwallerbach	14													
2	4	92	12	0	0	0	Dürrekopfgraben	14	2	4	48	1	0	0	0	Höhenbach	10													
E											2	4	132	32	0	0	0	Höllbach	18											
2	4	78	0	0	0	0	Edelbach	12	2	4	86	1	0	0	0	Hornbach	13													
2	4	132	40	0	0	0	Eldrabach	18	2	4	130	0	0	0	0	Hundsarschbach	17													
2	4	38	10	2	0	0	Erlachbach	10	J																					
F											2	4	18	6	0	0	0	Jezzibach	8											
2	4	106	0	0	0	0	Fahlenbach	14	2	4	86	10	1	0	0	Jochbach	13													
2	4	38	10	4	0	0	Fallesinbach	10	2	4	6	0	0	0	0	Johannisbach	8													
2	4	38	8	0	0	0	Falmedonbach	10	K																					
2	4	92	2	0	0	0	Faselfeibach	13	2	4	38	1	0	0	0	Kaiserbach	9													
2	4	86	6	0	0	0	Faule-Wand-Bach	13	2	4	122	4	0	0	0	Kalbelekarbach	16													
2	4	122	20	0	0	0	Finsterlasterbach	17	2	4	96	8	0	0	0	Kalbleggbach	14													
2	4	74	8	1	0	0	Fundaisbach	12	2	4	82	0	0	0	0	Kapellenbach	12													
G											2	4	92	16	0	0	0	Karbach	14											
2	4	22	4	0	0	0	Gaisbach	9	2	4	86	8	0	0	0	Karlestalbach	13													
2	4	62	6	0	0	0	Gampenbach	11	2	4	118	1	0	0	0	Katzenbichlbach	16													
											2	4	92	8	2	0	0	Kelmerbach	13											
											2	4	132	20	0	0	0	Kienzerlebach	18											

Nummer der Ordnung							Gewässer	Seite	Nummer der Ordnung							Gewässer	Seite
1	2	3	4	5	6	7			1	2	3	4	5	6	7		
2	4	122	18	6	0	0	Kirchlebach	17	2	4	76	0	0	0	0	Murlahnerbach	12
2	4	122	22	2	0	0	Klemmtalbach	17	N								
2	4	110	10	0	0	0	Knodenbach	15	2	4	92	1	0	0	0	Namlosbach	13
2	4	74	12	2	0	0	Knottenbach	12	2	4	90	0	0	0	0	Nerentalgräben	13
2	4	68	8	0	0	0	Kogelseebach	11	2	4	108	4	1	0	0	Nesselwängler Ache	15
2	4	104	0	0	0	0	Koppenriepenbach	14	2	4	14	2	0	0	0	Nohörilibächle	8
2	4	110	20	0	0	0	Kotbach zum Rotlech	15	O								
2	4	132	36	2	0	0	Kotbach zum Seebach	18	2	4	12	2	0	0	0	Ochsenbodentöbelebach	8
2	4	34	0	0	0	0	Krabach	9	2	4	68	1	0	0	0	Otterbach	11
2	4	110	12	0	0	0	Krimplingbach	15	P								
2	4	96	16	0	0	0	Krottenkopfbach	14	2	4	56	2	1	0	0	Parseierbach	10
2	4	108	2	0	0	0	Krottental	14	2	4	74	2	0	0	0	Parzinnbach	12
2	4	28	1	0	0	0	Krumbach	9	2	4	18	8	1	0	0	Pazüelbach	8
2	4	28	2	2	0	0	Kuchlbach	9	2	4	122	14	7	0	0	Pitzenbach	16
2	4	132	42	1	0	0	Kühbach	19	2	4	122	16	0	0	0	Plansee	17
2	4	122	2	0	0	0	Kuhkarbach	16	2	4	118	2	0	0	0	Plattenbach	16
L								2	4	68	12	0	0	0	Platzbach	11	
2	4	70	0	0	0	0	Lahnbach	12	2	4	74	10	0	0	0	Plötzigbach	12
2	4	116	0	0	0	0	Lainbach (Leinbach)	16	2	4	132	24	0	0	0	Pontenbach	18
2	4	120	0	0	0	0	Lainmure (Leinmure)	16	R								
2	4	68	6	0	0	0	Landschaftsbach	11	2	4	92	14	0	0	0	Rappentalbach	14
2	4	56	2	2	0	0	Langkarbach	10	2	4	132	38	0	0	0	Reichenbach	18
2	4	1	0	0	0	0	Lech	8	2	4	84	0	0	0	0	Reifelsbach	13
2	4	28	6	0	0	0	Lechleitenbach	9	2	4	96	2	0	0	0	Reitgehrenbach	14
2	4	132	44	0	0	0	Lehbach	19	2	4	132	14	0	0	0	Roßalpbach	17
2	4	132	16	10	2	0	Lehnabach	18	2	4	68	10	0	0	0	Roßkarbach zum Otterbach	11
2	4	100	0	0	0	0	Lehnbach	14	2	4	96	10	0	0	0	Roßkarbach zum Schwarzwasserbach	14
2	4	92	10	2	0	0	Leitenbach	13	2	4	110	16	0	0	0	Rotbach	15
2	4	122	22	1	0	0	Lettenbach	17	2	4	110	1	0	0	0	Rotlech	15
2	4	110	22	1	0	0	Liegfeistbach	15	2	4	56	2	6	1	0	Röttalbach	10
2	4	72	0	0	0	0	Lochtalbach	12	2	4	92	4	0	0	0	Rudigerbach	13
2	4	132	16	10	1	0	Logbach	18	2	4	58	0	0	0	0	Ruitlbach	11
2	4	110	6	1	0	0	Loreggbach	15	S								
2	4	124	0	0	0	0	Lussbach	17	2	4	128	0	0	0	0	Sababach	17
M								2	4	122	10	0	0	0	Sacktalbach	16	
2	4	56	2	8	0	0	Märzenbach	11	2	4	86	4	0	0	0	Salbbach	13
2	4	110	22	2	0	0	Mitterkarbach zum Liegfeistbach	15	2	4	74	14	0	0	0	Salvesenbach	12
2	4	96	4	0	0	0	Mitterkarbach zum Schwarzwasserbach	14	2	4	74	6	0	0	0	Satteltalbach	12
2	4	54	0	0	0	0	Modertalbach	10	2	4	26	0	0	0	0	Satztobel	9
2	4	22	2	0	0	0	Mohnenbach	9	2	4	68	16	0	0	0	Schafkarbach	12
2	4	18	10	0	0	0	Monzabonbach	8	2	4	66	2	0	0	0	Scheiblestalbach	11
2	4	12	1	0	0	0	Morchbach	8	2	4	64	3	0	0	0	Scheidbach zum Lech	11
2	4	122	14	10	0	0	Mühlbach zum Heiterwanger See	16	2	4	132	34	0	0	0	Scheidbach zur Vils	18
2	4	114	3	0	0	0	Mühlbach zum Lech	15	2	4	56	2	6	2	0	Schieferseebach	10
2	4	92	8	3	0	0	Mühlbach zum Namlosbach	13	2	4	74	4	0	0	0	Schlenkerkarbach	12
2	4	64	2	0	0	0	Mühlbach zum Scheidbach	11									
2	4	74	12	3	0	0	Mühlbach zum Streinbach	12									
2	4	46	0	0	0	0	Mühlthalbach	10									

Nummer der Ordnung							Gewässer	Seite	Nummer der Ordnung							Gewässer	Seite
1	2	3	4	5	6	7			1	2	3	4	5	6	7		
2	4	110	4	0	0	0	Schlierenbach	15	2	4	132	3	0	0	0	Traualpbach	17
2	4	96	12	0	0	0	Schnatterbach	14	2	4	92	6	0	0	0	T(D)reienbach	13
2	4	132	16	8	0	0	Schnettrabach	18	U								
2	4	48	2	0	0	0	Schochenalpbach	10	2	4	74	16	0	0	0	Umsinnerbach	12
2	4	8	2	0	0	0	Schützbach	8	2	4	132	12	0	0	0	Usseralpbach	17
2	4	96	1	0	0	0	Schwarzwasserbach	14	V								
2	4	112	0	0	0	0	Schwellenbach	15	2	4	132	1	0	0	0	Vils	17
2	4	24	0	0	0	0	Schwobwannatobelbach	9	2	4	132	6	0	0	0	Vilsalpsee	17
2	4	110	18	0	0	0	Seebach zum Rotlech	15	2	4	68	2	0	0	0	Vorderer Gufelalpbach	11
2	4	132	36	3	0	0	Seebach zur Vils	18	W								
2	4	56	2	4	0	0	Seewiseebach	10	2	4	50	0	0	0	0	Waale Holzgau	10
2	4	92	10	1	0	0	Sommerbergbach	13	2	4	38	12	0	0	0	Wahlalpenbach	10
2	4	122	12	0	0	0	Spießbach	16	2	4	20	1	0	0	0	Walkerbach	9
2	4	8	1	0	0	0	Spullerbach	8	2	4	18	8	2	0	0	Wangtälibächle	8
2	4	38	4	0	0	0	Stanskogelgraben	9	2	4	108	4	4	0	0	Warmsbach	15
2	4	132	22	0	0	0	Steinabach	18	2	4	108	1	0	0	0	Weißbach	14
2	4	132	30	0	0	0	Steinigerbach	18	2	4	122	14	2	4	2	Weittalbach	16
2	4	96	14	0	0	0	Steinkarbach	14	2	4	132	8	0	0	0	Weltlingbach	17
2	4	60	0	0	0	0	Stienebach	11	2	4	122	18	2	0	0	Widdereggbach	17
2	4	16	0	0	0	0	Stierlochbach	8	2	4	94	0	0	0	0	Wiesbach	14
2	4	122	14	2	4	1	Stockachbach	16	2	4	18	12	0	0	0	Wieselebach	8
2	4	74	1	0	0	0	Streimbach	12	2	4	132	28	0	0	0	Wieslerbach	18
2	4	132	16	4	0	0	Strindenbach	18	2	4	86	10	4	0	0	Wildenbach	13
2	4	102	0	0	0	0	Stuibenbach z. Lech	14	2	4	86	10	2	0	0	Wildental	13
2	4	132	26	0	0	0	Stuibenbach z. Vils	18	2	4	110	6	2	0	0	Wildkarlebach	15
2	4	86	16	0	0	0	Stützbach	13	2	4	86	10	6	0	0	Wintertal	13
2	4	52	0	0	0	0	Sulzbach	10	Z								
2	4	86	12	0	0	0	Sulztalbach	13	2	4	68	18	0	0	0	Zirnbach	12
2	4	110	8	0	0	0	Suwaldbach	15	2	4	14	1	0	0	0	Zugertobel	8
T								2	4	18	1	0	0	0	Zürsbach	8	
2	4	122	14	2	1	0	Talbach	16	2	4	18	2	0	0	0	Zürsertälibach	8
2	4	20	2	0	0	0	Tälitobelbach	9	2	4	122	18	1	0	0	Zwieselbach	17
2	4	110	2	0	0	0	Tarrentonbach	15	Z								
2	4	122	1	0	0	0	T(h)orsäulenbach	16	Z								
2	4	86	2	0	0	0	Tränktalbach	13	Z								

Nummer der Ordnung							Nummer der Ordnung																						
1	2	3	4	5	6	7	Gewässer							Seite	1	2	3	4	5	6	7	Gewässer							Seite
Flussgebiet der Isar																													
A											2	6	24	44	1	0	0	Fermersbach				23							
B											2	6	28	28	2	0	0	Filzmoosbach				26							
2	6	28	23	0	0	0	Ache				25	G																	
2	6	28	20	0	0	0	Achensee				25	2	6	30	2	1	0	0	Gaisbach				28						
2	6	20	2	0	0	0	Aigenhofer-Issbach				21	2	6	24	22	0	0	0	Garberlgraben				22						
2	6	28	28	1	0	0	Ampelsbach				26	2	6	30	8	4	0	0	Gartnertalbach				28						
2	6	22	2	0	0	0	Angerbach zur Leutascher Ache				21	2	6	20	1	0	0	0	Gießenbach				21						
2	6	14	4	0	0	0	Angerbachzum Gleirschbach				20	2	6	14	1	0	0	0	Gleirschbach				20						
2	6	22	20	0	0	0	Arnbach				21	2	6	28	40	4	0	0	Grabnerbach				26						
2	6	24	44	4	0	0	Aubach				23	2	6	24	6	0	0	0	Gramaigraben				22						
C											2	6	24	14	0	0	0	Grasbergbach				22							
2	6	26	10	4	0	0	Bach vom Markkopf				24	2	6	28	14	2	0	0	Gratzentalgraben				24						
2	6	30	4	0	0	0	Bachtltalbach				28	2	6	28	44	1	0	0	Gröbenbach				27						
2	6	24	44	2	0	0	Bärenbach				23	2	6	24	10	0	0	0	Großer Bockgraben				22						
2	6	28	14	12	4	0	Bärenlahnergraben				25	2	6	16	6	0	0	0	Großer Riedlkarbach				20						
2	6	26	8	2	1	0	Baumgartenbach				24	H																	
2	6	28	18	2	0	0	Bergalmgraben				25	2	6	20	4	1	0	0	Hagelbach				21						
2	6	22	24	0	0	0	Bergleinbach				21	2	6	28	28	12	0	0	Hallbach				26						
2	6	24	4	0	0	0	Binsbach				22	2	6	30	14	0	0	0	Häselgehrbach				28						
2	6	24	18	0	0	0	Birchegggraben				22	2	6	24	8	4	0	0	Hasentalbach				22						
2	6	6	0	0	0	0	Birkkarbach				20	2	6	12	0	0	0	0	Hinterkarbach				20						
2	6	28	30	0	0	0	Blaserbach				26	2	6	26	6	2	0	0	Hinterschleimsbach				23						
2	6	20	4	8	0	0	Bodenbach				21	2	6	24	2	0	0	0	Hochglückkarbach				22						
2	6	10	0	0	0	0	Breitgrieskarbach				20	2	6	26	8	2	2	0	Hochstallgraben				24						
2	6	28	16	0	0	0	Breitlahngraben				25	2	6	28	14	4	0	0	Hollergraben				24						
2	6	30	2	2	0	0	Brendlseebach				28	2	6	26	8	2	6	0	Hölzelstalbach				24						
2	6	28	48	4	0	0	Brettersberggraben				27	2	6	28	48	1	0	0	Hühnersbach				27						
2	6	28	14	12	6	0	Brunntalgraben				25	I																	
D											2	6	28	14	14	4	0	Innerer Hörndlgraben				25							
2	6	28	3	0	0	0	Dalfazerbach				24	2	6	7	0	0	0	0	Isar				20						
2	6	26	8	2	4	0	Delpsbach				24	2	6	14	12	0	0	0	Isertalbach				20						
2	6	28	38	1	0	0	Dollmannsbach				26	J																	
2	6	20	4	3	0	0	Drahnbach				21	2	6	2	0	0	0	0	Jagdbach				20						
2	6	30	8	2	0	0	Dristelbach				28	2	6	24	26	1	0	0	Johannesbach				22						
2	6	28	14	14	1	0	Dristenaubach				25	K																	
2	6	28	14	14	3	0	Dristenaubach				25	2	6	30	12	0	0	0	Kärlesbach				28						
2	6	26	1	0	0	0	Dürrach				23	2	6	16	1	0	0	0	Karwendelbach				20						
E											2	6	24	26	2	0	0	Karwendelgraben				22							
2	6	24	24	0	0	0	Egggraben				22	2	6	22	16	2	0	0	Katzenlochbachl				21						
2	6	28	9	0	0	0	Einfanggraben				24	2	6	26	10	1	0	0	Kesselbach				24						
2	6	24	12	2	0	0	Einsiedlergraben				22	2	6	16	8	0	0	0	Kirchlbach				20						
2	6	26	8	1	0	0	Eiskönigbach				23	2	6	28	40	7	0	0	Klambach zur Ache				26						
F											2	6	20	4	6	3	0	Klambach zum Drahnbach				21							
2	6	24	20	0	0	0	Falkenkarbach				22	2	6	22	14	0	0	0	Klambach zur Leutascher Ache				21						
2	6	28	14	12	1	0	Falzthurnbach				25	2	6	30	16	0	0	0	Klausbach				28						
2	6	22	4	0	0	0	Felderer Bach				21																		

Nummer der Ordnung							Gewässer	Seite	Nummer der Ordnung							Gewässer	Seite
1	2	3	4	5	6	7			1	2	3	4	5	6	7		
2	6	28	11	0	0	0	Klaustalgraben	24	2	6	30	22	2	4	0	Prügelbach	28
2	6	14	6	0	0	0	Kleinkristenbach	20	2	6	22	22	0	0	0	Puitbach	21
2	6	28	22	2	0	0	Kleinzemmbach	25	2	6	28	24	1	0	0	Pulvermühbach	25
2	6	20	4	6	2	0	Köllentalbach	21	R								
2	6	22	8	0	0	0	Kotbach zur Leutascher Ache	21	2	6	20	4	4	0	0	Raabach	21
2	6	30	20	0	0	0	Kotbach zum Loisach	28	2	6	30	2	6	0	0	Rappenbach	28
2	6	18	0	0	0	0	Kreidengraben	20	2	6	28	28	8	2	0	Reichenlahnerbach	26
2	6	14	8	0	0	0	Kristenbach	20	2	6	28	42	0	0	0	Reitbergbach	26
L								2	6	24	1	0	0	0	Rißbach	22	
2	6	28	7	0	0	0	Labschlaggraben	24	2	6	24	34	0	0	0	Rohntalbach	23
2	6	1	0	0	0	0	Lafatscher Bach	20	2	6	22	26	0	0	0	Roßbrandbach	22
2	6	30	10	0	0	0	Lähngraben	28	2	6	4	2	0	0	0	Roßlochgraben	20
2	6	24	12	1	0	0	Laliderer Bach	22	2	6	26	10	2	0	0	Rotwandbach	24
2	6	28	40	6	0	0	Leckbach zum Klambach	26	2	6	28	48	2	0	0	Rotwandersbach	27
2	6	24	40	3	0	0	Leckbach zum Rißbach	23	S								
2	6	22	10	0	0	0	Leitenbach	21	2	6	22	12	0	0	0	Salzbach	21
2	6	30	2	8	0	0	Leitibach	28	2	6	24	38	0	0	0	Sattelgraben	23
2	6	22	1	0	0	0	Leutascher Ache	21	2	6	20	4	10	0	0	Sattalgriesmure	21
2	6	28	36	0	0	0	Lobbach	26	2	6	16	2	0	0	0	Schlauchkarbach	20
2	6	30	1	0	0	0	Loisach	28	2	6	24	32	0	0	0	Schloßgraben	23
2	6	28	14	12	2	0	Lunstgraben	25	2	6	28	44	2	0	0	Schmiedlahnbach	27
2	6	30	8	1	0	0	Lussbach	28	2	6	28	28	4	0	0	Schneidalmbach	26
M								2	6	24	28	0	0	0	Schönlmgraben	22	
2	6	28	14	8	0	0	Mahdberggraben	24	2	6	28	22	4	0	0	Schreckenbach	25
2	6	28	40	2	0	0	Mahmoosbach	26	2	6	28	26	0	0	0	Schröfelsbach	26
2	6	24	42	0	0	0	Markbach	23	2	6	22	6	0	0	0	Schwarzbach	21
2	6	4	1	0	0	0	Moserkarbach	20	2	6	28	5	0	0	0	Schwarzenaugraben	24
2	6	24	12	4	0	0	Möserkargraben	22	2	6	28	28	8	3	0	Schwarzenbach zum Ampelsbach	26
2	6	28	28	14	0	0	Mühlbach	26	2	6	26	12	0	0	0	Schwarzenbach zur Dürrach	24
N								2	6	28	34	0	0	0	Schweinaubach	26	
2	6	30	22	1	0	0	Neidernach	28	2	6	22	18	0	0	0	Seebach	21
2	6	16	4	0	0	0	Neunerkarbach	20	2	6	30	2	4	0	0	Seebenbach	28
2	6	30	22	2	1	0	Neuweidbach	28	2	6	28	18	4	0	0	Seeberggraben	25
O								2	6	28	24	2	0	0	Seelahnerbach	25	
2	6	28	18	1	0	0	Oberaubach	25	2	6	24	36	0	0	0	Seitenbach	23
2	6	8	0	0	0	0	Ödkarbach	20	2	6	28	32	0	0	0	Staudenbach	26
2	6	22	16	1	0	0	Ostbach	21	2	6	24	8	2	0	0	Sulzgraben	22
P								T									
2	6	24	40	2	0	0	Pfandlochgraben	23	2	6	26	4	0	0	0	Tiefenbach	23
2	6	14	2	0	0	0	Pfeisgraben	20	2	6	30	6	0	0	0	Tieftalbach	28
2	6	28	46	0	0	0	Pittenbach	27	2	6	24	30	0	0	0	Torbach	23
2	6	30	22	2	2	0	Pitzenbach	28	2	6	28	14	14	2	0	Tribachl	25
2	6	28	14	10	0	0	Plechertgraben	24	2	6	30	8	6	0	0	Tuftlbach	28
2	6	28	14	1	0	0	Pletzach	24	U								
2	6	28	14	6	0	0	Pletzachbach	24	2	6	28	22	1	0	0	Unteraubach	25
2	6	26	6	3	0	0	Plumsbach zur Dürrach	23	V								
2	6	24	8	5	0	0	Plumsbach zum Rißbach	22	2	6	26	2	0	0	0	Vorderschleimsbach	23

Nummer der Ordnung							Gewässer	Seite	Nummer der Ordnung							Gewässer	Seite		
1	2	3	4	5	6	7			1	2	3	4	5	6	7				
W																			
2	6	28	1	0	0	0	Wankratzbach	24	2	6	14	10	0	0	0	Wengertalbach	20		
2	6	16	10	0	0	0	Wasserlegraben	20	2	6	20	4	2	0	0	Wildsee	21		
Z																			
2	6	28	28	6	0	0	Weißbachl	26	2	6	28	28	10	0	0	Zeigerbach	26		
2	6	30	18	0	0	0	Weißlehnbach	28	2	6	28	38	2	0	0	Zemmbach	26		
2	6	24	16	0	0	0	Weitkargaben	22	2	6	28	28	16	0	0	Zöhregraben	26		

Bundesministerium für Landwirtschaft, Regionen und Tourismus

Stubenring 1, 1010 Wien

bmlrt.gv.at