

Allgemeine Charakteristik der über dem Grundwasser liegenden Schichten im Einzugsgebiet der Grundwasserkörper

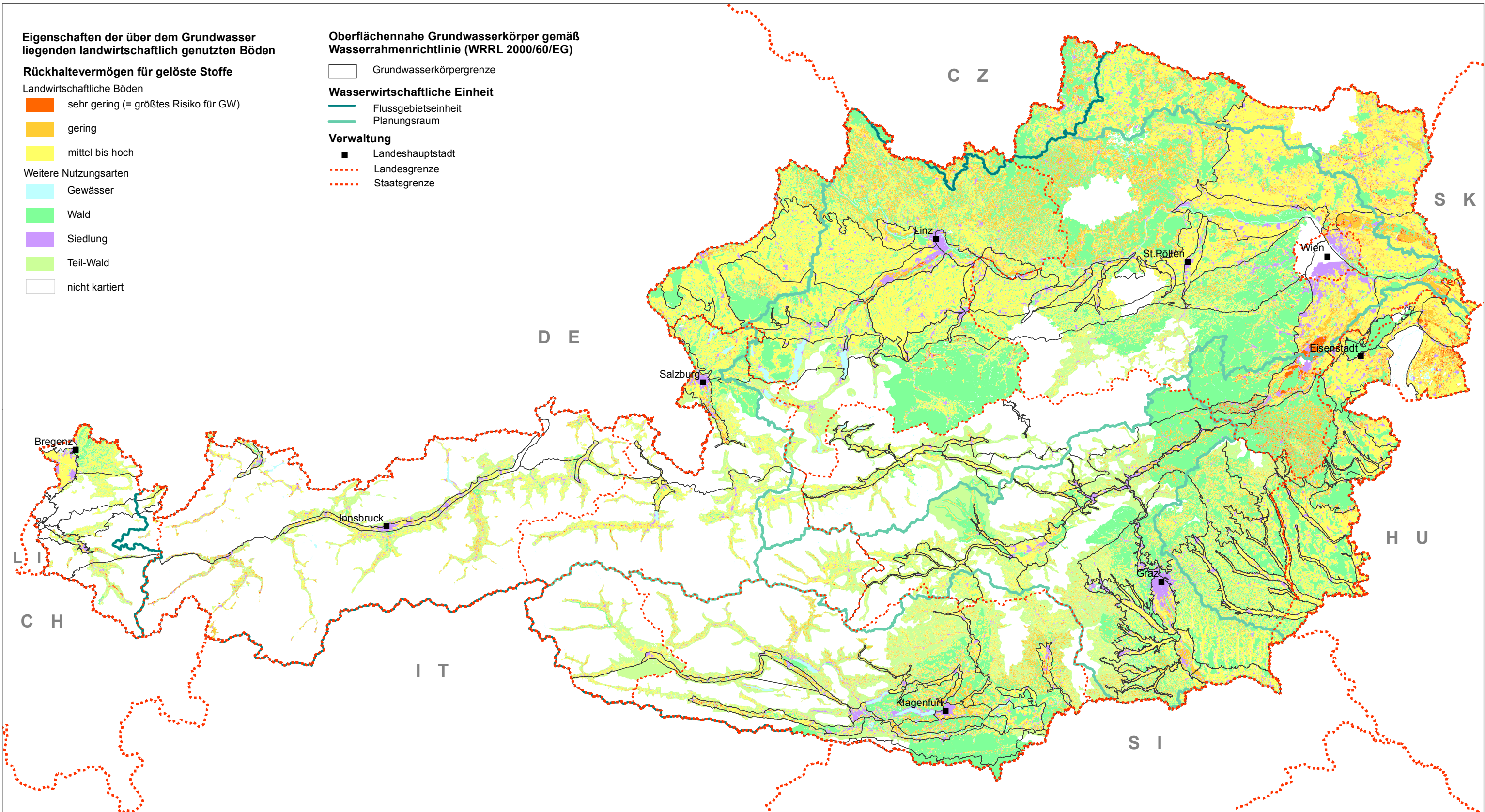

Datenquelle: Institut für Kulturtechnik und Bodenwasserhaushalt-Petzenkirchen (IKT), BMLFUW, Ämter der Landesregierungen, BEV
Auswertung/Kartographie: Umweltbundesamt GmbH

Herausgeber: Bundesministerium für Land- und Forstwirtschaft, Umwelt und Wasserwirtschaft (BMLFUW), Sektion IV

